HUNGARY Balaton_1.51-3 [Fire]

L - FORM (51/43m2 > 1 Rooms)

rsz. KENESE - 51 m2 / 0 db

... csak LERAKOM és máris BELAKOD(!) HŰTESZ/FŰTESZ a 'SZÁL' gyufáddal, mert MEGTEHETED... > www.extramobilhazak.hu

xL	. 4 dominoes	6,4	x	4,0	m
xL	. 4 dominoes	4,0	x	6,4	m

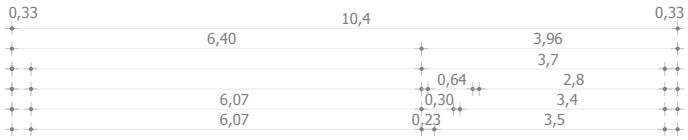

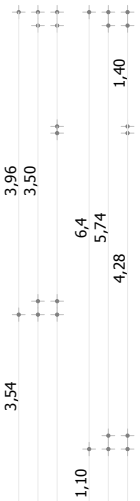

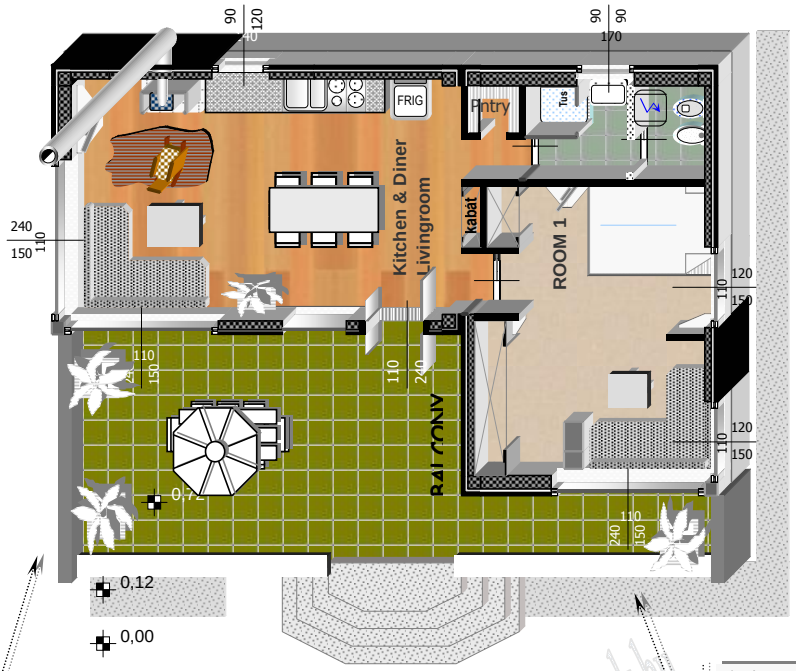

BALCONY
30 m2

xL.4
DOMINOES

xL.4
DOMINOES

rsz. 0 . KENESE - 51 m2

xL	. 4 dominoes	6,40	x	3,96	m
xL	. 4 dominoes	3,96	x	6,40	m

KINA	xL . 4 dom's total Area >	50,7	m2
	u_Value	0,143	W/m2K
	Σ sandwich walls	33	cm
	Σ insulation !	26	cm
	Σ internal height	260	cm
	Σ building height	350	cm

Σ LIVING AREA 1	nominal >	42,7 m2	460 sq.ft.
1. BEDROOM 1+2	3,4 * 4,3 =	13,4 m2	144 sq.ft.
2.			
3. LIVINGROOM	6,1 * 3,5 =	22,2 m2	239 sq.ft.
4. BATHROOM	2,8 * 1,4 =	3,9 m2	42 sq.ft.
5. Pantry		0,51 m2	6 sq.ft.
10. TERRACE	10,4 * 3,5 =	36,7 m2	395 sq.ft.
Σ Area-1 + Balcony		76,8 m2	826 sq.ft.

- SWITCH HEIGHT 100 cm
- CONNECTOR HEIGHT 10... 40 cm (2 piece / ROOM)

small > ENERGY balance > foll coldesst MONTH...

Learn Heating: +20 ° C inside
one entire month of January at an average!

Gaz [month]	Power [month]	Wood [month]
$37	$84	$20

191 m2 | U_W/m2K 0,143 > 3,0 W/m2 > 0,6 kW > 420 kWh
Hatósági U_W/m2K min. előírás > 0,45 > 3,1 -szer JOBB!

[És, Ön mennyit fizet egy átlagos Januárban ?]

- további ablak/ajtós FAL a kívánság szerint. HELYE KÖTETLEN

Gyártási db szám:		0 db
Tip: xL . 4 + xL . 4	KULCSKÉSZ	0 db
Telepítés: HUNGARY	Balaton	0 db
cca. Össz m2	51 m2/dominó	0 m2
Szállítás: vagon tétel, cca:	54 m3/dominó	0 m3
TÖMEG cca::	7 273 kg/dominó	0 tonna
Egy rakat tétel:	20 dominó	0,0 rakat
Ország:	HUNGARY	
Régió: BALATON	KENESE	
Felhasználás:	Turisztika:	PRIVAT Apartments

1,24
xL . 4 xL 4

yourself dominoes, dominoes houses

(Dominoes Design & Architect > sby f j enginieer HUNGARY > tel: +36 30 275 2235)

Személyes blokk˘˘: nem KÜLDHETŐ TOVÁBB! *(DO NOT COPY)*

xL . 4 dominoes DO it yourself set price: #HIV! USD Előkalk.: #HIV! USD #HIV! USD
KRUTTO [€/m2] price > #HIV! €/M2

* további exluziv D.házak letöltés > http://www.extramobilhazak.hu/dominohazak/

< ÖKO Bautechnik **Green Energy System** >

ÖSSZEVETÉSEK

'KULCSKÉSZ' kivitel >

xL . 4 25,3 m2
xL . 4 25,3 m2
50,7 m2

"kulcskész' Dominó árak (helyis. osztás nélkül)

Irányár:

10 817 €			
10 817 €			
Σ Dominó ÁR	**21 634 €**	**/ház**	**427 € /m2**
	6 500 000 Ft	128 300 Ft/m2	

NINCS különbség		
csak kamion [domin/db]	1	db
	1	db
telephelyi/helyszíni	1	db
helyszíni	1	db

különbözet >	**6 408 €**	2 000 000 Ft	**38 100** Ft/m2

Telepítésszint kialakítás:		
Helyszínre szállít. (km függő)		
- útvonalengedély		
- daruzás		
gyártói telepítés/install.		

'szer. MAGAD' várható megtak. >

"szer. Magad' árak (helyis. osztás nélkül)

Irányár:

7 613 €			
7 613 €			
Σ Dominó ÁR	**15 226 €**	**/ház**	**300 € /m2**
	4 570 000 Ft	90 200 Ft/m2	

NINCS különbség		
bármilyen tgk	1	db
	-	db
	-	db
	-	db

Összehasonlítás messze nem teljes, az csak a közölt árak és műszaki tartalom szintjéig helytálló:

ELTÉRÉSEK:

'Kulcskész kivitel'
Közölt általános ár tartalma csak az egyes dominók árára hiteles, de válaszfalak és helyiségosztások nélkül:

Közölt ár szerinti Dominónkénti a tartalom:
2db ablak
2db 2sines mennyezeti karnis + 1réteg függöny
1db beltéri ajtó
2db világítás+kapcsolók
2db általános konnektor
1db fűtést ellátó csatlakozó konnektor
1db fűtőtest [5 fokozat]

Víz - szennyvíz:
nem tartalma, az a végleges és Ön/Te általad elfogadott kialakítástól függ, [egyedi kalk.]...

a plusz helyiségek költsége átlagosan cca. 250-300eFt/helyiség, méretfüggő (ablak-, ajtó, karnis, szegélyek-, válaszfalak-, gipszkarton-, tapéta-, + 2-2 db dugalj + világítás-, fűtés-, eltérő padlóburkolatok stb...)
pl. 5 helyiség esetében **cca. 1,25... 1,5 millió**

szereld Magad, fele Marad akció:

Dominónkénti bontás:
2db ablakkáva (több darabos igény esetében ezt jelezni kell (tömör fal/ablakkávás Lego-fal különbözeti apró opció)
2db karnis NINCS
1db főfali beltéri ajtó > csak ajtó káva
2db világítás NINCS (a szett lapszerelt)
2db ált. konnektor NINCS (a szett lapszerelt)
1db fűtés konnektor NINCS (a szett lapszerelt)
1db fűtőtest NINCS (a szett lapszerelt)

Víz - szennyvíz: NINCS (a szett lapszerelt)
- kívánságra az egyedi elképzelés szerinti födém áttöréseket a padló födémpallón elkészítjük, minden más sajátmunkás...

helyiségek költsége limit anyagokkal átlagosan 50%
További megtakarítás ebben a méretben is a helyiségekre így **cca. 45... 55%** lehet!

IRÁNYÁR TARTALMA:

1.
a tárgyi dominók (un. Egyhelyiségek) összesített ára, de belső helyiségosztás nélkül. Az szinte minden esetben egyéni igény és elképzelés, így a tájékoztatóár azokat nem tartalmazhatja!
A Ft számítás 300Ft/Euróval történt, ezt kérlek vedd figyelembe! .. valamennyi telepíthető/bővíthető akár évekre széthúzva, több ütemben, néhány "óra" alatt!

2.
Dominónként ebben a méretben az ár tartalmaz 2-2db 120/150 ablakot, 2 sínes karnist, egy rétegű függönyt.
- 2-2db konnektort, 2-2db világítást. Külső belső felületi burkolásokat, tapétázást, padló burkolatot (márv. mintás pvc padló. ill. szőnyeg filc stb. Lásd: Felszereltség menü: http://www.extramobilhazak.hu/altalanos.felszereltseg.html) Eltérő igény szerint apróbb különbözeti opció jelentkezik.
- **Kérjed a "testreszabott" ajánlatunkat.**

‹ ÖKO Bautechnik **Green Energy System** ›

gyorshazak.extramobilhazak.hu

TECHNICAL DATA:

TECHNIKAI ADATOK

	TÍPUS	RÖVID OLDAL [m]	HOSSZÚ OLDAL [m]	BELSŐ MAGASSÁG [m]	SZÁLLÍTÁSI MAGASSÁG [m]	ÉPÜLET - ÉPÜLETRÉSZ MAGASSÁG (TELEPÍTETT) [m]
1.	**S** típusú dominó	**2,5** (2,46)	(általánosan > n * 1,60m) . 3,20 - 4,80- 6,40 - 8,00 - 9,60 - 11,20 - 12,80 - 14,40	2,64	3,40 ill. szer. Magad: 0,28 fektetve és/vagy 2,56 állítva	3,70... 3,80 . **Pv. VONAL**: rendezett terepszint felett cca. 12 + 64 cm
2.	**M** típusú dominó	**3** (2,96)				
3.	**L** típusú dominó	**3,5** (3,46)				
4.	**xL** típusú dominó	**4** (3,96)				
5.	**xxL** típusú dominó	**4,5** (4,46)				
6.	**xxxL** típusú dominó	**5** (4,96)				
7.	**ANGOL ABLAK MODUL** [U-forma]	0,80	1,60	2,36	0,8	2,9... 3,0
8.	**KAPCSOLÓ - BŐVÍTŐK**	1,60	0,06 - 0,66 - 1,32 2,5-; 3-; 3,5-; 4-; 4,5-; 5	2,64	0,28	_
9.	**SAROK PILLÉREK (NÉVLEGES)**	0,33 (0,28)	0,33 (0,28)	3,12	0,3*0,3	_

*Campany's Life 1995... 97 tuday

www.extramobilhazak.hu/a-profil.html

EGYÉB TECHNIKAI ADATOK

$U_{fal\ födém\ tető}$ > HŐÁTBOCSÁTÁSI TÉNYEZŐ (min. érték, ILLETVE jobb mint	0,143 W/m2K	
HŐSZIGETELÉS min. VASTAGSÁG RÉTEGEN BELÜL	26	CM
- SZENDVICS FAL VASTAGSÁG	33	CM
- SZENDVICS PADLÓ.FÖDÉM VASTAGSÁG	35	CM
- SZENDVICS MENNYEZETI FÖDÉM + független TETŐ SZERK. VTG	46	CM
NATÚR, SZERELT TÁRCSALEMEZES STATIKAI VTG.	28	CM

- **TELEPÍTÉS:** 12 cm KIEMELÉS a TEREPSZINTBŐL és MIN. 10; MAX. 14CM TÉRBETON, MÉRETFÖGGŐ (+ 20... -25CM KAVICSÁGY)	_	_
- a TÉRBETON KERÜLETI MÉRETE TELJESEN AZONOS a TELEPÍTENDŐ DOMINÓ KÜLSŐ MÉRETÉVEL, + 12 CM KIEMELÉSSEL a RENDEZETT TEREPSZINTBŐL		
- a GAZOSODÁS/VÍZFELVERŐDÉS/HÓ LERAKÓDÁS OKÁBÓL KÖRBE EGY JÁRDALAP, vagy 5-7CM-re KIEMELT 40-65CM SZÉLES KIS BETONSZEGÉLY, esetleg JÁRDA JAVASOLT...		
- EGYEDI KÉMÉNY TÍPUSA: Fi 30CM, 4,8M össz MAGAS szerelt KÉMYÉMY	4,5 m	4kW

** a változtatás és minden egyéb jog fenntartva!

Hivatkozások:

pl. DOMINÓ (I.ütem) > **TÍPUS** http://www.extramobilhazak.hu/dominohazak/

> Bővítő dominók

xxL . 9 www.extramobilhazak.hu/v-arak.00-szereld-
xL . 9 www.extramobilhazak.hu/v-arak.00-szereld-
L . 9 www.extramobilhazak.hu/v-arak.00-szereld-magad.html#l9
M . 9 www.extramobilhazak.hu/v-arak.00-szereld-
S . 9 www.extramobilhazak.hu/v-arak.00-szereld-magad.html#s9

Hőveszt. számító www.extramobilhazak.hu/u-ertek_kalkulator.html#2
Euró/Ft átváltó www.extramobilhazak.hu/valuta/valutaconverter.htm

DOMINO Desing:
(sby f j builder engineer, physicist building)

Passzívház szintű szig.? Min. 26cm a rétegben?
(NO hőhíd? NO m2 korlát?) **LÁSD a fotót˘˘**
www.extramobilhazak.hu/mernokszerkezet-passzivelem-info.html#2kep

Néhány fontosabb Weboldal

TELEPÍTŐszint, térbeton ˘˘
www.extramobilhazak.hu/egyszerutelepites1.html

ÁLTALÁNOS felszereltség ˘˘
www.extramobilhazak.hu/altalanos.felszereltseg.html

ALKALMAZOTT anyagok ˘˘
www.extramobilhazak.hu/alkalmazottanyagok.html

Tervgalériák/UNICO/ ˘˘
www.extramobilhazak.hu/Galleries/G.UNICO/index.html

*** Ált. Szerz. Felt. [ÁSZF] (határidők, szállítás, fizetés) ˘˘** [FONTOS: olvass EL]
www.extramobilhazak.hu/v-arak-ASZF.html

* VALUTAKonverter [NAPI euró / Ft átszámító]
www.extramobilhazak.hu/valuta/valutaconverter.htm

bautechnik@eurocomnet.hu
Info: +3630 275 2235

Öko BAUTECHNIK HUNGARY Regio: PEST 2230 kült. 68-81 hrsz