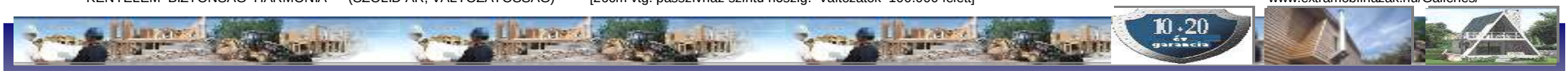

VENETO_4.100-1

I - FORM (100/89m2)

HUNGARY Tel: +3630 275 2235
Regio: Pest 2230. GYÖMRŐ Külter. 68/81 hrsz.

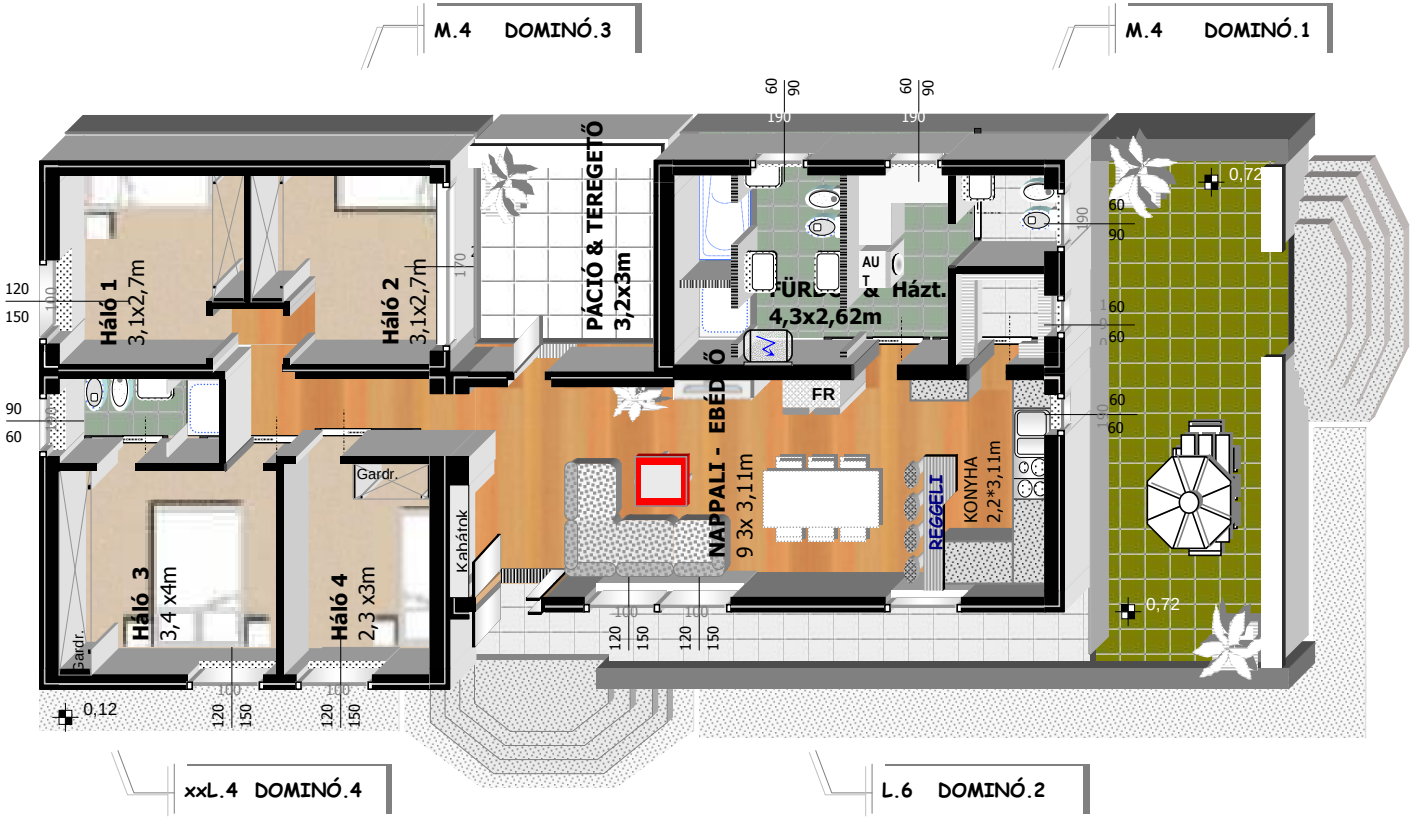

apró > ENERGIA mérleg > teljes Januar - hó

Fűtés Ft: +20°C belsőnél egy átlagos JANUÁR-ban˜˜

Gáz: 12 200 Ft	Vill. 27 600 Ft	Fa 6 600 Ft

m2 303 U_érték 0,143 < 3,0 W/M2 > 0,91 kW > 655 kWh

Előírt hőveszt. max 0,45 >>> 0,143 > 315% sokkal jobb!

Önnek hány Ft egy átlagos Január ?

FIGYELD a FŰTÉS Ft t is!

I.ütem	Dominó 1	M . 4	19	52 m2	Irányár:	
	Dominó 2	L . 6	33		kulcskész'	8 238 €
2-3. ütem	Dominó 3	M . 4	19	47 m2	Dominó árak	13 104 €
	Dominó 4	xxL . 4	29			8 238 €
						10 817 €

Σ Dominó ÁR 37 170 € /ház 373 € /m2

11 160 000 Ft
112 000 Ft/m2

Σ szer. Magad 25 771 €
7 740 000 Ft
77 600 Ft/m2

* több, "1... sok szobák" letöltés > http://www.extramobilhazak.hu/dominohazak/

Σ WIDE	7,42 M és	6,4 M	
Σ LONG	16,00 M	+ BALCONY	3,00 M

AREA			
Σ LIVING	99,6 M2	88,5 M2	1073 sqft
Σ BALCONY	22,3 M2	22,3 M2	240 sqft
Σ PATIO-2	9,5 M3	9,5 M2	102 sqft

IRÁNYÁR TARTALMA:

1. a tárgyi dominók (un. Egyhelyiségek) összesített ára, de belső helyiségosztás nélkül. Az szinte minden esetben egyéni igény és elképzelés, így a tájékoztatóár azokat nem tartalmazhat!a!
A Ft számítás 300Ft/Euróval történt, ezt kérlek vedd figyelembe! .. valamennyi telepíthető/bővíthető akár évekre széthúzva, több ütemben, néhány "óra" alatt!

2. Dominónként ebben a méretben az ár tartalmaz 2-2db 120/150 ablakot, 2 sínes karnist, egy rétegű függönyt.
- 2-2db konnektort, 2-2db világítást. Külső belső felületi burkolásokat, tapétázást, padló burkolatot (márv. mintás pvc padló. ill. szőnyeg filc stb. Lásd: Felszereltség menü: http://www.extramobilhazak.hu/altalanos.felszereltseg.html) Eltérő igény szerint különbözeti opció jelentkezik. **Kérjed a "testreszabott" ajánlatunkat.**

ÖSSZEVETÉSEK

'KULCSKÉSZ' kivitel ›

'szer. MAGAD' várható megtak. ›

kulcskész' Dominó árak	Irányár:	Dominó ÁR	/ház	/m2	
	8 238 €	Σ	37 170 €	373 €	11 160 000 Ft
	13 104 €				112 000 Ft/m2
	8 238 €				
	10 817 €				

különbözet	11 399 €	3 500 000 Ft	34 300 Ft/m2

szer. Magad	Irányár:	Dominó ÁR	/ház	/m2	
	5 722 €	Σ	25 771 €	259 €	7 740 000 Ft
	8 955 €				77 700 Ft/m2
	5 722 €				
	7 613 €				

NINCS különbség	
csak kamion [domin/db]	4 db
	4 db
telephelyi/helyszíni	8 db
helyszíni	4 db

Telepítésiszint különbözet:	
Helyszínre szállít. (km függő)	
- útvinalengedély	
- daruzás	
gyártói telepítés/install.	

NINCS különbség	
bármilyen tgk	1 db
	- db
	- db
	- db

Összehasonlítás messze nem teljes, az csak a közölt árak és műszaki tartalom szintjéig helytálló:

ELTÉRÉSEK:

'Kulcskész kivitel'
Közölt általános ár tartalma csak az egyes dominók árára hiteles, de válaszfalak és helyiségosztások nélkül:

Közölt ár szerinti Dominónkénti a tartalom:
2db ablak
2db 2sines mennyezeti karnis + 1réteg függöny
1db beltéri ajtó
2db világítás+kapcsolók
2db általános konnektor
1db fűtést ellátó csatlakozó konnektor
1db fűtőtest [5 fokozat]

Víz - szennyvíz:
nem tartalma, az a végleges és Ön/Te általad elfogadott kialakítástól függ, [egyedi kalk.]...

a plusz helyiségek költsége átlagosan cca. 250-300eFt/helyiség, méretfüggő (ablak-, ajtó, karnis, szegélyek-, válaszfalak-, gpszkaton-, tapáta-, + 2-2 db dugalj + világítás-, fűtés-, eltérő padlóburkolatok stb...)
pl. 10 helyiség esetében cca. 2,5... 3 milló

szereld Magad, fele Marad akció:

Dominónkénti bontás:
2db ablakkáva (több darabos igény esetében ezt jelezni kell (tömör fal/ablakkávás Lego-fal különbözeti apró opció)
2db karnis NINCS
1db főfali beltéri ajtó > csak ajtó káva
2db világítás NINCS (a szett lapszerelt)
2db ált. konnektor NINCS (a szett lapszerelt)
1db fűtés konnektor NINCS (a szett lapszerelt)
1db fűtőtest NINCS (a szett lapszerelt)

Víz - szennyvíz: NINCS (a szett lapszerelt)
- kívánságra az egyedi elképzelés szerinti födém áttöréseket a padló födémpallón elkészítjük, minden más sajátmunkás...

helyiségek költsége limit anyagokkal átlagosan 50%
További megtakarítás ebben a méretben is a helyiségekre így cca. 45... 55% lehet!

VENETO_4.100-2

HUNGARY Tel: +3630 275 2235
Regio: Pest 2230. GYÖMRŐ Külter. 68/81 hrsz.

I - FORM (100/89m2)

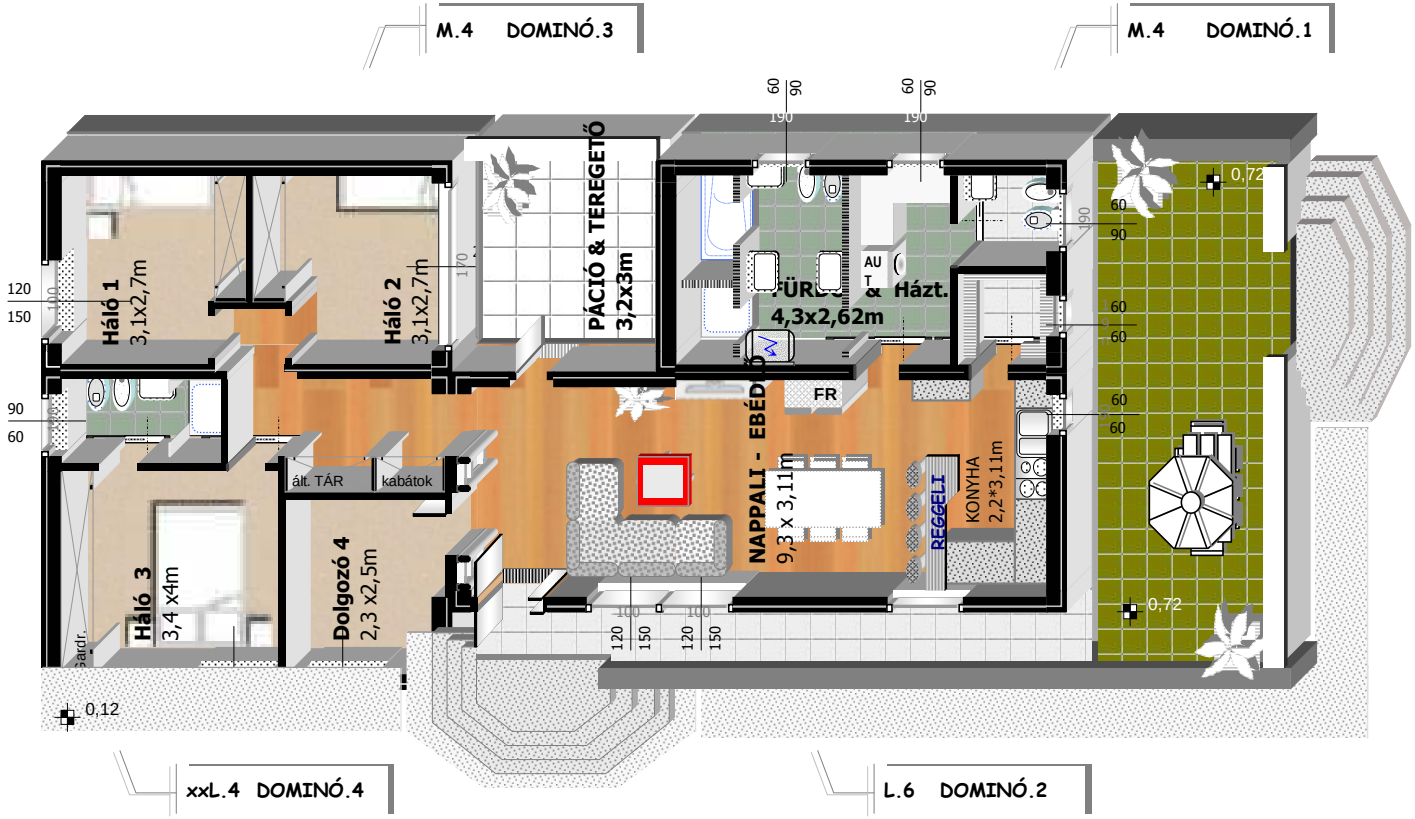

apró > ENERGIA mérleg > teljes Januar - hó

Fűtés Ft: +20°C belsőnél egy átlagos JANUÁR-ban

Gáz: 12 200 Ft	Vill. 27 600 Ft	Fa 6 600 Ft

m2 303 U_érték 0,143 < 3,0 W/M2 > 0,91 kW > 655 kWh

Előírt hőveszt. max 0,45 >>> 0,143 > 315% sokkal jobb!

Önnek hány Ft egy átlagos Január ?

FIGYELD a FŰTÉS Ft t is!

I.ütem	Dominó 1	M . 4	19	52 m2	
	Dominó 2	L . 6	33		
2-3. ütem	Dominó 3	M . 4	19	47 m2	
	Dominó 4	xxL . 4	29		

kulcskész'

Irányár:

Dominó árak	Σ Dominó ÁR	/ház	/m2	Σ szer. Magad
8 238 €	37 170 €	373 €	11 160 000 Ft	25 771 €
13 104 €			112 000 Ft/m2	7 740 000 Ft
8 238 €				77 600 Ft/m2
10 817 €				

* több, "1... sok szobák" letöltés > http://www.extramobilhazak.hu/dominohazak/

Σ WIDE	7,42 M és 6,4 M			
Σ LONG	16,00 M	+ BALCONY	3,00 M	

AREA

Σ LIVING	99,6 M2	88,5 M2	1073 sqft
Σ BALCONY	22,3 M2	22,3 M2	240 sqft
Σ PATIO	9,5 M3	9,5 M2	102 sqft

IRÁNYÁR TARTALMA:

1. a tárgyi dominók (un. Egyhelyiségek) összesített ára, de belső helyiségosztás nélkül. Az szinte minden esetben egyéni igény és elképzelés, így a tájékoztatóár azokat nem tartalmazhatja!
A Ft számítás 300Ft/Euróval történt, ezt kérlek vedd figyelembe! .. valamennyi telepíthető/bővíthető akár évekre széthúzva, több ütemben, néhány "óra" alatt!

2. Dominónként ebben a méretben az ár tartalmaz 2-2db 120/150 ablakot, 2 sínes karnist, egy rétegű függönyt.
- 2-2db konnektort, 2-2db világítást. Külső belső felületi burkolásokat, tapétázást, padló burkolatot (márv. mintás pvc padló. ill. szőnyeg filc stb. Lásd: Felszereltség menü: http://www.extramobilhazak.hu/altalanos.felszereltseg.html) Eltérő igény szerint különbözeti opció jelentkezik. **Kérjed a "testreszabott" ajánlatunkat.**

ÖSSZEVETÉSEK

'KULCSKÉSZ' kivitel ›

'szer. MAGAD' várható megtak. ›

kulcskész' Dominó árak	Irányár:	Dominó ÁR	/ház	/m2	
	8 238 €	Σ	37 170 €	373 €	11 160 000 Ft
	13 104 €				112 000 Ft/m2
	8 238 €				
	10 817 €				

különbözet	11 399 €	3 500 000 Ft	34 300 Ft/m2

szer. Magad	Irányár:	Dominó ÁR	/ház	/m2	
	5 722 €	Σ	25 771 €	259 €	7 740 000 Ft
	8 955 €				77 700 Ft/m2
	5 722 €				
	7 613 €				

NINCS különbség	
csak kamion [domin/db]	4 db
	4 db
telephelyi/helyszíni	8 db
helyszíni	4 db

Telepítésiszint különbözet:	
Helyszínre szállít. (km függő)	
- útvinalengedély	
- daruzás	
gyártói telepítés/install.	

NINCS különbség	
bármilyen tgk	1 db
	- db
	- db
	- db

Összehasonlítás messze nem teljes, az csak a közölt árak és műszaki tartalom szintjéig helytálló:

ELTÉRÉSEK:

'Kulcskész kivitel'
Közölt általános ár tartalma csak az egyes dominók árára hiteles, de válaszfalak és helyiségosztások nélkül:

Közölt ár szerinti Dominónkénti a tartalom:
2db ablak
2db 2sines mennyezeti karnis + 1réteg függöny
1db beltéri ajtó
2db világítás+kapcsolók
2db általános konnektor
1db fűtést ellátó csatlakozó konnektor
1db fűtőtest [5 fokozat]

Víz - szennyvíz:
nem tartalma, az a végleges és Ön/Te általad elfogadott kialakítástól függ, [egyedi kalk.]...

a plusz helyiségek költsége átlagosan cca. 250-300eFt/helyiség, méretfüggő (ablak-, ajtó, karnis, szegélyek-, válaszfalak-, gpszkaton-, tapáta-, + 2-2 db dugalj + világítás-, fűtés-, eltérő padlóburkolatok stb...)
pl. 10 helyiség esetében cca. 2,5... 3 milló

szereld Magad, fele Marad akció:

Dominónkénti bontás:
2db ablakkáva (több darabos igény esetében ezt jelezni kell (tömör fal/ablakkávás Lego-fal különbözeti apró opció)
2db karnis NINCS
1db főfali beltéri ajtó > csak ajtó káva
2db világítás NINCS (a szett lapszerelt)
2db ált. konnektor NINCS (a szett lapszerelt)
1db fűtés konnektor NINCS (a szett lapszerelt)
1db fűtőtest NINCS (a szett lapszerelt)

Víz - szennyvíz: NINCS (a szett lapszerelt)
- kívánságra az egyedi elképzelés szerinti födém áttöréseket a padló födémpallón elkészítjük, minden más sajátmunkás...

helyiségek költsége limit anyagokkal átlagosan 50%
További megtakarítás ebben a méretben is a helyiségekre így cca. 45... 55% lehet!

VENETO_4.108-1

HUNGARY Tel: +3630 275 2235
Regio: Pest 2230. GYÖMRŐ Külter. 68/81 hrsz.

I - FORM (108/96m2)

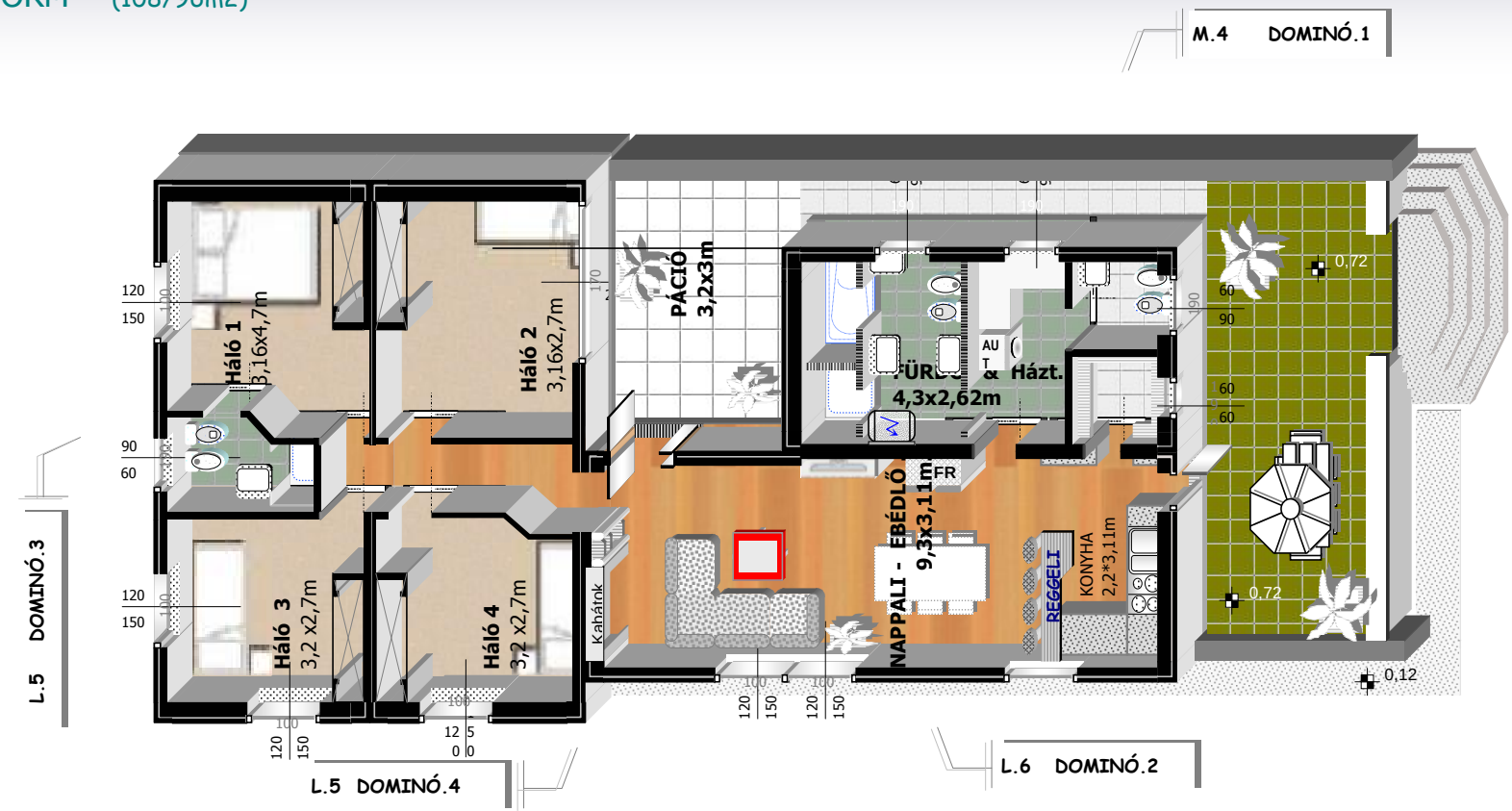

apró > ENERGIA mérleg > teljes Januar - hó

Fűtés Ft: +20°C belsőnél egy átlagos JANUÁR-ban

Gáz: 13 000 Ft	Vill. 29 400 Ft	Fa 7 000 Ft

m2 323 U_érték 0,143 < 3,0 W/M2 > 0,97 kW > 698 kWh

Előírt hőveszt. max 0,45 >>> 0,143 > 315% sokkal jobb!

Önnek hány Ft egy átlagos Január ?

FIGYELD a FŰTÉS Ft t is!

I.ütem	Dominó 1	M . 4	19	52 m2
	Dominó 2	L . 6	33	
2-3. ütem	Dominó 3	L . 5	28	55 m2
	Dominó 4	L . 5	28	

kulcskész'

Irányár:

Dominó árak	Σ Dominó ÁR	/ház	/m2	Σ szer. Magad
8 238 €	40 800 €	379 €	12 240 000 Ft	27 680 €
13 104 €			113 900 Ft/m2	8 310 000 Ft
11 499 €				77 300 Ft/m2
11 499 €				

* több, "1... sok szobák" letöltés > http://www.extramobilhazak.hu/dominohazak/

Σ WIDE	7,42 M és 6,4 M		
Σ LONG	16,52 M	+ BALCONY	3,00 M

AREA

Σ LIVING	107,5 M2	95,9 M2	1157 sqft
Σ BALCONY	22,3 M2	22,3 M2	240 sqft
Σ PATIO	9,5 M3	9,5 M2	102 sqft

IRÁNYÁR TARTALMA:

1. a tárgyi dominók (un. Egyhelyiségek) összesített ára, de belső helyiségosztás nélkül. Az szinte minden esetben egyéni igény és elképzelés, így a tájékoztatóár azokat nem tartalmazhatja!
A Ft számítás 300Ft/Euróval történt, ezt kérlek vedd figyelembe! .. valamennyi telepíthető/bővíthető akár évekre széthúzva, több ütemben, néhány "óra" alatt!

2. Dominónként ebben a méretben az ár tartalmaz 2-2db 120/150 ablakot, 2 sínes karnist, egy rétegű függönyt.
- 2-2db konnektort, 2-2db világítást. Külső belső felületi burkolásokat, tapétázást, padló burkolatot (márv. mintás pvc padló. ill. szőnyeg filc stb. Lásd: Felszereltség menü: http://www.extramobilhazak.hu/altalanos.felszereltseg.html) Eltérő igény szerint különbözeti opció jelentkezik. **Kérjed a "testreszabott" ajánlatunkat.**

ÖSSZEVETÉSEK

'KULCSKÉSZ' kivitel ›

'szer. MAGAD' várható megtak. ›

kulcskész' Dominó árak	Irányár:	Dominó ÁR	/ház	/m2	
	8 238 €	Σ	40 800 €	379 €	12 240 000 Ft
	13 104 €				113 900 Ft/m2
	11 499 €				
	11 499 €				

különbözet	13 120 €	4 000 000 Ft	36 600 Ft/m2

szer. Magad	Irányár:	Dominó ÁR	/ház	/m2	
	5 722 €	Σ	27 680 €	257 €	8 310 000 Ft
	8 955 €				77 300 Ft/m2
	7 705 €				
	7 705 €				

NINCS különbség	
csak kamion [domin/db]	4 db
	4 db
telephelyi/helyszíni	8 db
helyszíni	4 db

Telepítésiszint különbözet:	
Helyszínre szállít. (km függő)	
- útvinalengedély	
- daruzás	
gyártói telepítés/install.	

NINCS különbség	
bármilyen tgk	1 db
	- db
	- db
	- db

Összehasonlítás messze nem teljes, az csak a közölt árak és műszaki tartalom szintjéig helytálló:

ELTÉRÉSEK:

'Kulcskész kivitel'
Közölt általános ár tartalma csak az egyes dominók árára hiteles, de válaszfalak és helyiségosztások nélkül:

Közölt ár szerinti Dominónkénti a tartalom:
2db ablak
2db 2sines mennyezeti karnis + 1réteg függöny
1db beltéri ajtó
2db világítás+kapcsolók
2db általános konnektor
1db fűtést ellátó csatlakozó konnektor
1db fűtőtest [5 fokozat]

Víz - szennyvíz:
nem tartalma, az a végleges és Ön/Te általad elfogadott kialakítástól függ, [egyedi kalk.]...

a plusz helyiségek költsége átlagosan cca. 250-300eFt/helyiség, méretfüggő (ablak-, ajtó, karnis, szegélyek-, válaszfalak-, gpszkaton-, tapáta-, + 2-2 db dugalj + világítás-, fűtés-, eltérő padlóburkolatok stb...)
pl. 10 helyiség esetében cca. 2,5... 3 milló

szereld Magad, fele Marad akció:

Dominónkénti bontás:
2db ablakkáva (több darabos igény esetében ezt jelezni kell (tömör fal/ablakkávás Lego-fal különbözeti apró opció)
2db karnis NINCS
1db főfali beltéri ajtó > csak ajtó káva
2db világítás NINCS (a szett lapszerelt)
2db ált. konnektor NINCS (a szett lapszerelt)
1db fűtés konnektor NINCS (a szett lapszerelt)
1db fűtőtest NINCS (a szett lapszerelt)

Víz - szennyvíz: NINCS (a szett lapszerelt)
- kívánságra az egyedi elképzelés szerinti födém áttöréseket a padló födémpallón elkészítjük, minden más sajátmunkás...

helyiségek költsége limit anyagokkal átlagosan 50%
További megtakarítás ebben a méretben is a helyiségekre így cca. 45... 55% lehet!

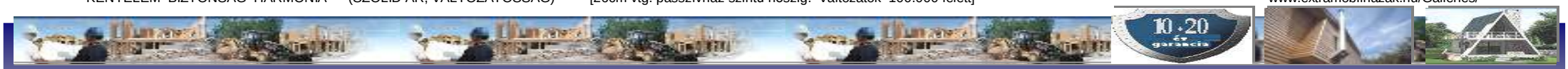

VENETO_4.108-2

HUNGARY Tel: +3630 275 2235
Regio: Pest 2230. GYÖMRŐ Külter. 68/81 hrsz.

I - FORM (108/96m2)

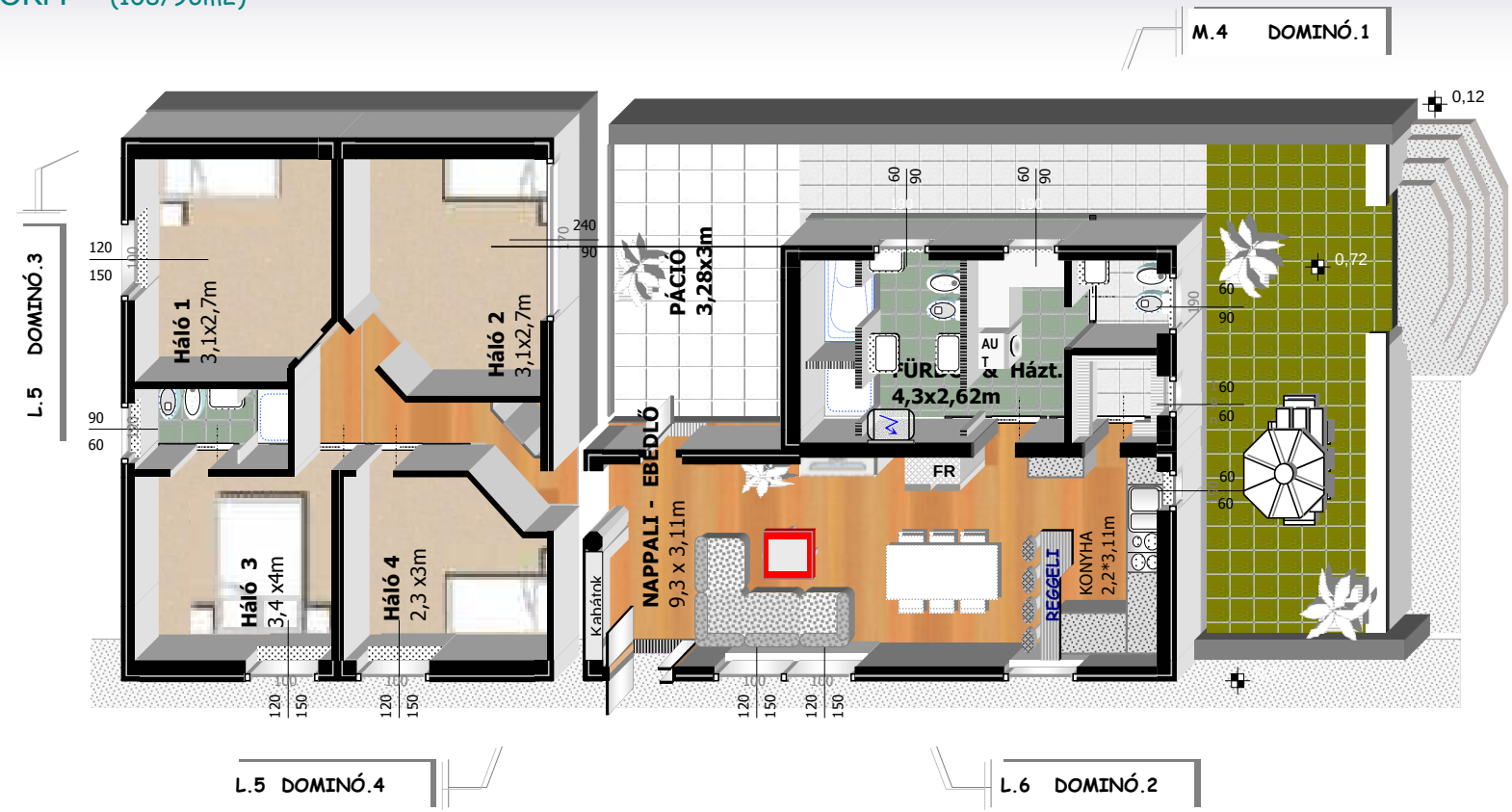

1. a tárgyi dominók (un. Egyhelyiségek) összesített ára, de belső helyiségosztás nélkül. Az szinte minden esetben egyéni igény és elképzelés, így a tájékoztatóár azokat nem tartalmazhatja!
A Ft számítás 300Ft/Euróval történt, ezt kérlek vedd figyelembe! .. valamennyi telepíthető/bővíthető akár évekre széthúzva, több ütemben, néhány "óra" alatt!

IRÁNYÁR TARTALMA:

2. Dominónként ebben a méretben az ár tartalmaz 2-2db 120/150 ablakot, 2 sínes karnist, egy rétegű függönyt.
- 2-2db konnektort, 2-2db világítást. Külső belső felületi burkolásokat, tapétázást, padló burkolatot (márv. mintás pvc padló. ill. szőnyeg filc stb. Lásd: Felszereltség menü: http://www.extramobilhazak.hu/altalanos.felszereltseg.html) Eltérő igény szerint különbözeti opció jelentkezik. **Kérjed a "testreszabott" ajánlatunkat.**

apró > ENERGIA mérleg > *teljes Januar - hó*

Fűtés Ft: +20°C belsőnél egy átlagos JANUÁR-ban~~

Gáz: 13 000 Ft	Vill. 29 400 Ft	Fa 7 000 Ft

m2 323 U_érték 0,143 < 3,0 W/M2 > 0,97 kW > 698 kWh

Előírt hőveszt. max 0,45 >>> 0,143 > 315% sokkal jobb!

Önnek hány Ft egy átlagos Január ?

FIGYELD a FŰTÉS Ft t is!

						Irányár:				
1.ütem	Dominó 1	M . 4	19	52 m2	kulcskész'	8 238 €	Σ Dominó ÁR	40 800 €	379 € /m2	Σ szer. Magad 27 680 €
	Dominó 2	L . 6	33		Dominó árak	13 104 €	/ház		12 240 000 Ft	8 310 000 Ft
2-3. ütem	Dominó 3	L . 5	28	55 m2		11 499 €			113 900 Ft/m2	77 300 Ft/m2
	Dominó 4	L . 5	28			11 499 €				

* több, "1... sok szobák" letöltés > http://www.extramobilhazak.hu/dominohazak/

Σ WIDE	7,42 M és 6,4 M		
Σ LONG	16,52 M	+ BALCONY	3,00 M

AREA			
Σ LIVING	107,5 M2	95,9 M2	1157 sqft
Σ BALCONY	22,3 M2	22,3 M2	240 sqft
Σ PATIO	14,5 M3	14,5 M2	156 sqft

ÖSSZEVETÉSEK

'KULCSKÉSZ' kivitel ›

'szer. MAGAD' várható megtak. ›

kulcskész' Dominó árak	Irányár:	Dominó ÁR	/ház	/m2	Ft	Ft/m2
	8 238 €	Σ	40 800 €	379 €	12 240 000	113 900
	13 104 €					
	11 499 €					
	11 499 €					

különbözet	13 120 €	4 000 000 Ft	36 600 Ft/m2

szer. Magad	Irányár:	Dominó ÁR	/ház	/m2	Ft	Ft/m2
	5 722 €	Σ	27 680 €	257 €	8 310 000	77 300
	8 955 €					
	7 705 €					
	7 705 €					

NINCS különbség	
csak kamion [domin/db]	4 db
	4 db
telephelyi/helyszíni	8 db
helyszíni	4 db

Telepítésiszint különbözet:	
Helyszínre szállít. (km függő)	
- útvinalengedély	
- daruzás	
gyártói telepítés/install.	

NINCS különbség	
bármilyen tgk	1 db
	- db
	- db
	- db

Összehasonlítás messze nem teljes, az csak a közölt árak és műszaki tartalom szintjéig helytálló:

ELTÉRÉSEK:

'Kulcskész kivitel'
Közölt általános ár tartalma csak az egyes dominók árára hiteles, de válaszfalak és helyiségosztások nélkül:

Közölt ár szerinti Dominónkénti a tartalom:
2db ablak
2db 2sines mennyezeti karnis + 1réteg függöny
1db beltéri ajtó
2db világítás+kapcsolók
2db általános konnektor
1db fűtést ellátó csatlakozó konnektor
1db fűtőtest [5 fokozat]

Víz - szennyvíz:
nem tartalma, az a végleges és Ön/Te általad elfogadott kialakítástól függ, [egyedi kalk.]...

a plusz helyiségek költsége átlagosan cca. 250-300eFt/helyiség, méretfüggő (ablak-, ajtó, karnis, szegélyek-, válaszfalak-, gpszkaton-, tapáta-, + 2-2 db dugalj + világítás-, fűtés-, eltérő padlóburkolatok stb...)
pl. 10 helyiség esetében cca. 2,5... 3 milló

szereld Magad, fele Marad akció:

Dominónkénti bontás:
2db ablakkáva (több darabos igény esetében ezt jelezni kell (tömör fal/ablakkávás Lego-fal különbözeti apró opció)
2db karnis NINCS
1db főfali beltéri ajtó > csak ajtó káva
2db világítás NINCS (a szett lapszerelt)
2db ált. konnektor NINCS (a szett lapszerelt)
1db fűtés konnektor NINCS (a szett lapszerelt)
1db fűtőtest NINCS (a szett lapszerelt)

Víz - szennyvíz: NINCS (a szett lapszerelt)
- kívánságra az egyedi elképzelés szerinti födém áttöréseket a padló födémpallón elkészítjük, minden más sajátmunkás...

helyiségek költsége limit anyagokkal átlagosan 50%
További megtakarítás ebben a méretben is a helyiségekre így cca. 45... 55% lehet!

VENETO_4.123-1

I - FORM (123/110m2)

HUNGARY Tel: +3630 275 2235
Regio: Pest 2230. GYÖMRŐ Külter. 68/81 hrsz.

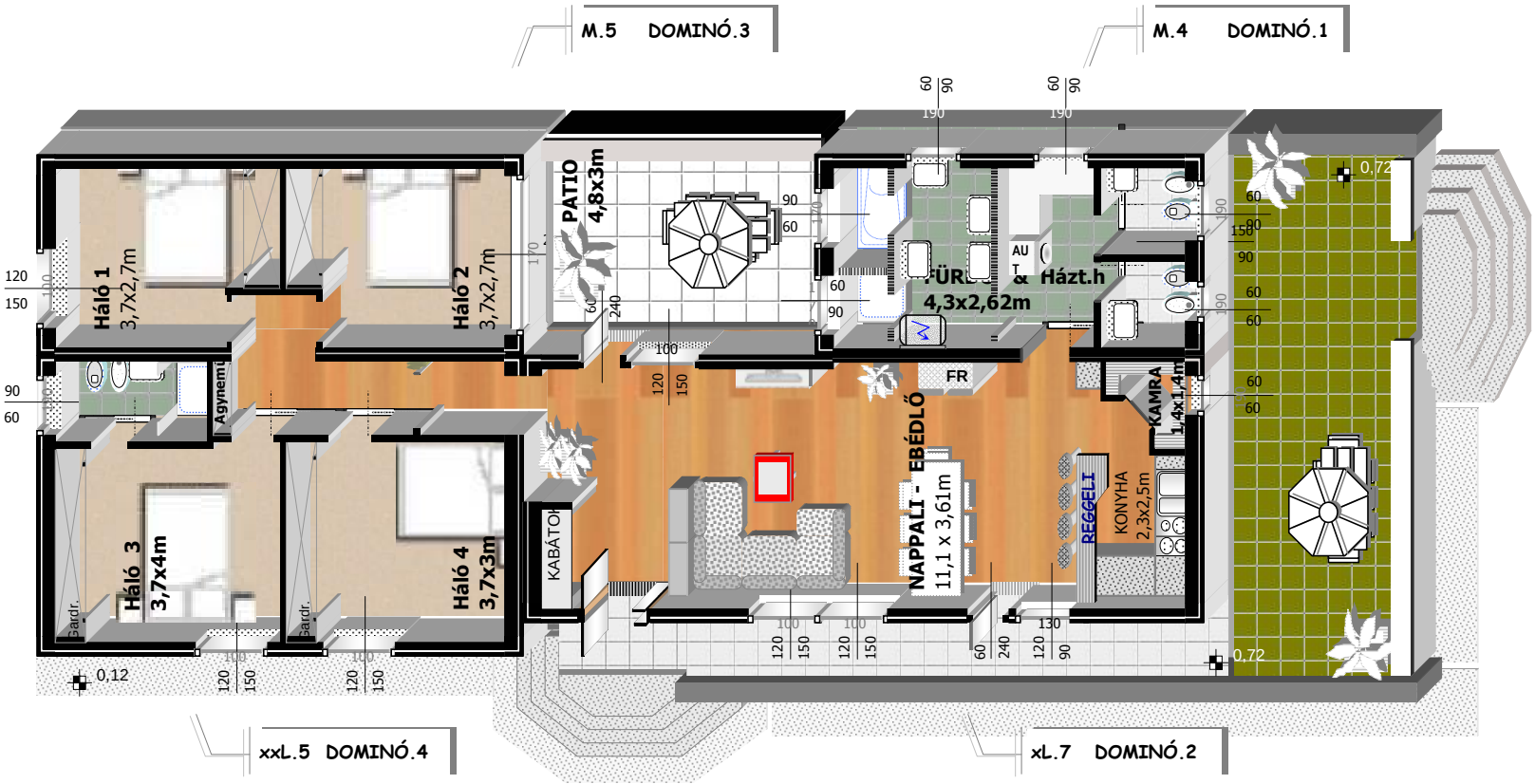

apró > ENERGIA mérleg > teljes Januar - hó

Fűtés Ft: +20°C belsőnél egy átlagos JANUÁR-ban~~

Gáz: 14 500 Ft	Vill. 32 800 Ft	Fa 7 800 Ft

m2 360 U_érték 0,143 < 3,0 W/M2 > 1,08 kW > 779 kWh

Előírt hőveszt. max 0,45 >>> 0,143 > 315% sokkal jobb!

Önnek hány Ft egy átlagos Január ?

FIGYELD a FŰTÉS Ft t is!

						Irányár:				
I.ütem	Dominó 1	M . 4	19	63 m2	kulcskész'		8 238 €	Σ Dominó ÁR	43 490 €	/ház
	Dominó 2	xL . 7	44			Dominó árak	15 443 €		355 €	/m2
II.ütem	Dominó 3	M . 5	24	59 m2			10 256 €		13 050 000 Ft	
	Dominó 4	xxL . 5	36				13 324 €		106 400 Ft/m2	

Σ szer. Magad 29 828 €
8 950 000 Ft
73 000 Ft/m2

* több, "1... sok szobák" letöltés > http://www.extramobilhazak.hu/dominohazak/

Σ WIDE	8,00 M /	6,9 M	
Σ LONG	19,62 M	19,0 M + BALCONY	3,00 M

AREA

Σ LIVING	122,7 M2	110,3 M2	1320 sqft
Σ BALCONY	24,0 M2	24,0 M2	258 sqft

1. a tárgyi dominók (un. Egyhelyiségek) összesített ára, de belső helyiségosztás nélkül. Az szinte minden esetben egyéni igény és elképzelés, így a tájékoztatóár azokat nem tartalmazhatja!
A Ft számítás 300Ft/Euróval történt, ezt kérlek vedd figyelembe! .. valamennyi telepíthető/bővíthető akár évekre széthúzva, több ütemben, néhány "óra" alatt!

IRÁNYÁR TARTALMA:

2. Dominónként ebben a méretben az ár tartalmaz 2-2db 120/150 ablakot, 2 sínes karnist, egy rétegű függönyt.
- 2-2db konnektort, 2-2db világítást. Külső belső felületi burkolásokat, tapétázást, padló burkolatot (márv. mintás pvc padló. ill. szőnyeg filc stb. Lásd: Felszereltség menü: http://www.extramobilhazak.hu/altalanos.felszereltseg.html) Eltérő igény szerint különbözeti opció jelentkezik. **Kérjed a "testreszabott" ajánlatunkat.**

ÖSSZEVETÉSEK

'KULCSKÉSZ' kivitel ›

'szer. MAGAD' várható megtak. ›

kulcskész' Dominó árak	Irányár:		Dominó ÁR	/ház	/m2	
	8 238 €	15 443 €				
	10 256 €	13 324 €	Σ	43 490 €	355 €	13 050 000 Ft 106 400 Ft/m2

különbözet	13 662 €	4 100 000 Ft	33 400 Ft/m2

Σ szer. Magad	Irányár:		Dominó ÁR	/ház	/m2	
	5 722 €	10 907 €				
	6 812 €	8 981 €	Σ	29 828 €	243 €	8 950 000 Ft 73 000 Ft/m2

NINCS különbség		Telepítésiszint különbözet:		NINCS különbség	
csak kamion [domin/db]	4 db	Helyszínre szállít. (km függő)		bármilyen tgk	1 db
	4 db	- útvinalengedély			- db
telephelyi/helyszíni	8 db	- daruzás			- db
helyszíni	4 db	gyártói telepítés/install.			- db

Összehasonlítás messze nem teljes, az csak a közölt árak és műszaki tartalom szintjéig helytálló:

ELTÉRÉSEK:

'Kulcskész kivitel'
Közölt általános ár tartalma csak az egyes dominók árára hiteles, de válaszfalak és helyiségosztások nélkül:

Közölt ár szerinti Dominónkénti a tartalom:
2db ablak
2db 2sines mennyezeti karnis + 1réteg függöny
1db beltéri ajtó
2db világítás+kapcsolók
2db általános konnektor
1db fűtést ellátó csatlakozó konnektor
1db fűtőtest [5 fokozat]

Víz - szennyvíz:
nem tartalma, az a végleges és Ön/Te általad elfogadott kialakítástól függ, [egyedi kalk.]...

a plusz helyiségek költsége átlagosan cca. 250-300eFt/helyiség, méretfüggő (ablak-, ajtó, karnis, szegélyek-, válaszfalak-, gpszkaton-, tapáta-, + 2-2 db dugalj + világítás-, fűtés-, eltérő padlóburkolatok stb...)
pl. 10 helyiség esetében cca. 2,5... 3 milló

szereld Magad, fele Marad akció:

Dominónkénti bontás:
2db ablakkáva (több darabos igény esetében ezt jelezni kell (tömör fal/ablakkávás Lego-fal különbözeti apró opció)
2db karnis NINCS
1db főfali beltéri ajtó > csak ajtó káva
2db világítás NINCS (a szett lapszerelt)
2db ált. konnektor NINCS (a szett lapszerelt)
1db fűtés konnektor NINCS (a szett lapszerelt)
1db fűtőtest NINCS (a szett lapszerelt)

Víz - szennyvíz: NINCS (a szett lapszerelt)
- kívánságra az egyedi elképzelés szerinti födém áttöréseket a padló födémpallón elkészítjük, minden más sajátmunkás...

helyiségek költsége limit anyagokkal átlagosan 50%
További megtakarítás ebben a méretben is a helyiségekre így cca. 45... 55% lehet!

VENETO_4.124-1

I - FORM (124/112m2)

HUNGARY Tel: +3630 275 2235
Regio: Pest 2230. GYÖMRŐ Külter. 68/81 hrsz.

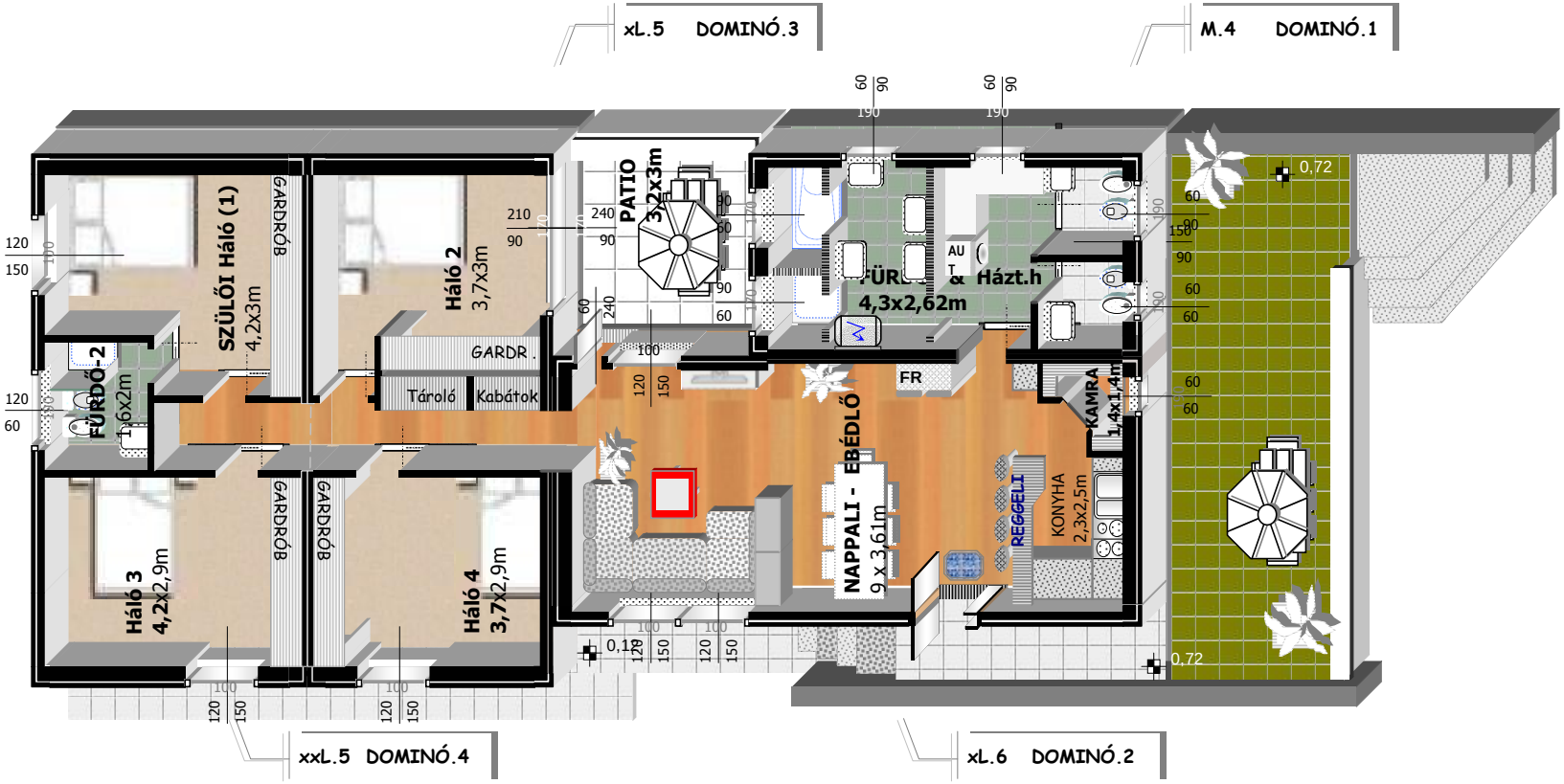

apró > ENERGIA mérleg > teljes Januar - hó

Fűtés Ft: +20°C belsőnél egy átlagos JANUÁR-ban~~

Gáz: 14 700 Ft	Vill. 33 200 Ft	Fa 7 900 Ft

m2 365 U_érték 0,143 < 3,0 W/M2 > 1,09 kW > 788 kWh

Előírt hőveszt. max 0,45 >>> 0,143 > 315% sokkal jobb!

Önnek hány Ft egy átlagos Január ?

FIGYELD a FŰTÉS Ft t is!

I. ütem	Dominó 1	M . 4	19	57 m2	kulcskész'	Irányár:	
	Dominó 2	xL . 6	38			Dominó árak	8 238 €
II. ütem	Dominó 3	xL . 5	32	67 m2			13 776 €
	Dominó 4	xxL . 5	36				12 123 €
							13 424 €

Σ Dominó ÁR	/ház	/m2	Σ szer. Magad
	43 760 €	352 €	30 004 €
		13 130 000 Ft	9 010 000 Ft
		105 700 Ft/m2	72 500 Ft/m2

* több, "1... sok szobák" letöltés > http://www.extramobilhazak.hu/dominohazak/

Σ WIDE	8,00 M /	6,9 M	
Σ LONG	18,02 M	17,4 M + BALCONY	3,00 M

AREA

Σ LIVING	124,3 M2	111,8 M2	1338 sqft
Σ BALCONY	24,0 M2	24,0 M2	258 sqft

IRÁNYÁR TARTALMA:

1. az alkalmazott dominók (un. Egyhelyiségek) összesített ára, de belső helyiségosztás nélkül. Az szinte minden esetben egyéni igény és elképzelés, így a tájékoztatóár azokat nem tartalmazhatja!
A Ft számítás 300Ft/Euróval történt, ezt kérlek vedd figyelembe .. valamennyi telepíthető/bővíthető akár évekre széthúzva, több ütemben, néhány "óra" alatt!

2. Dominónként ebben a méretben az ár tartalmaz 2-2db 120/150 ablakot, 2 sínes karnist, egy rétegű függönyt.
- 2-2db konnektort, 2-2db világítást. Külső belső felületi burkolásokat, tapétázást, padló burkolatot (márv. mintás pvc padló. ill. szőnyeg filc stb. Lásd: Felszereltség menü: http://www.extramobilhazak.hu/altalanos.felszereltseg.html) Eltérő igény szerint különbözeti opció jelentkezik. **Kérjed a "testreszabott" ajánlatunkat.**

ÖSSZEVETÉSEK

'KULCSKÉSZ' kivitel ›

'szer. MAGAD' várható megtak. ›

kulcskész' Dominó árak	Irányár:			
	8 238 €	Dominó ÁR	/ház	/m2
	13 776 €			
	12 123 €	Σ	43 760 €	352 €
	13 424 €		13 130 000 Ft	105 700 Ft/m2

különbözet	13 756 €	4 200 000 Ft	33 200 Ft/m2

Σ szer. Magad	Irányár:			
	5 722 €	Dominó ÁR	/ház	/m2
	9 604 €			
	8 306 €	Σ	30 004 €	241 €
	8 981 €		9 010 000 Ft	72 500 Ft/m2

NINCS különbség		
csak kamion [domin/db]	4	db
	4	db
telephelyi/helyszíni	8	db
helyszíni	4	db

Telepítésiszint különbözet:	
Helyszínre szállít. (km függő)	
- útvinalengedély	
- daruzás	
gyártói telepítés/install.	

NINCS különbség		
bármilyen tgk	1	db
	-	db
	-	db
	-	db

Összehasonlítás messze nem teljes, az csak a közölt árak és műszaki tartalom szintjéig helytálló:

ELTÉRÉSEK:

'Kulcskész kivitel'
Közölt általános ár tartalma csak az egyes dominók árára hiteles, de válaszfalak és helyiségosztások nélkül:

Közölt ár szerinti Dominónkénti a tartalom:
2db ablak
2db 2sines mennyezeti karnis + 1réteg függöny
1db beltéri ajtó
2db világítás+kapcsolók
2db általános konnektor
1db fűtést ellátó csatlakozó konnektor
1db fűtőtest [5 fokozat]

Víz - szennyvíz:
nem tartalma, az a végleges és Ön/Te általad elfogadott kialakítástól függ, [egyedi kalk.]...

a plusz helyiségek költsége átlagosan cca. 250-300eFt/helyiség, méretfüggő (ablak-, ajtó, karnis, szegélyek-, válaszfalak-, gpszkaton-, tapáta-, + 2-2 db dugalj + világítás-, fűtés-, eltérő padlóburkolatok stb...)
pl. 10 helyiség esetében cca. 2,5... 3 milló

szereld Magad, fele Marad akció:

Dominónkénti bontás:
2db ablakkáva (több darabos igény esetében ezt jelezni kell (tömör fal/ablakkávás Lego-fal különbözeti apró opció)
2db karnis NINCS
1db főfali beltéri ajtó > csak ajtó káva
2db világítás NINCS (a szett lapszerelt)
2db ált. konnektor NINCS (a szett lapszerelt)
1db fűtés konnektor NINCS (a szett lapszerelt)
1db fűtőtest NINCS (a szett lapszerelt)

Víz - szennyvíz: NINCS (a szett lapszerelt)
- kívánságra az egyedi elképzelés szerinti födém áttöréseket a padló födémpallón elkészítjük, minden más sajátmunkás...

helyiségek költsége limit anyagokkal átlagosan 50%
További megtakarítás ebben a méretben is a helyiségekre így cca. 45... 55% lehet!

VENETO_4.124-2

HUNGARY Tel: +3630 275 2235
Regio: Pest 2230. GYÖMRŐ Külter. 68/81 hrsz.

I - FORM (124/112m2)

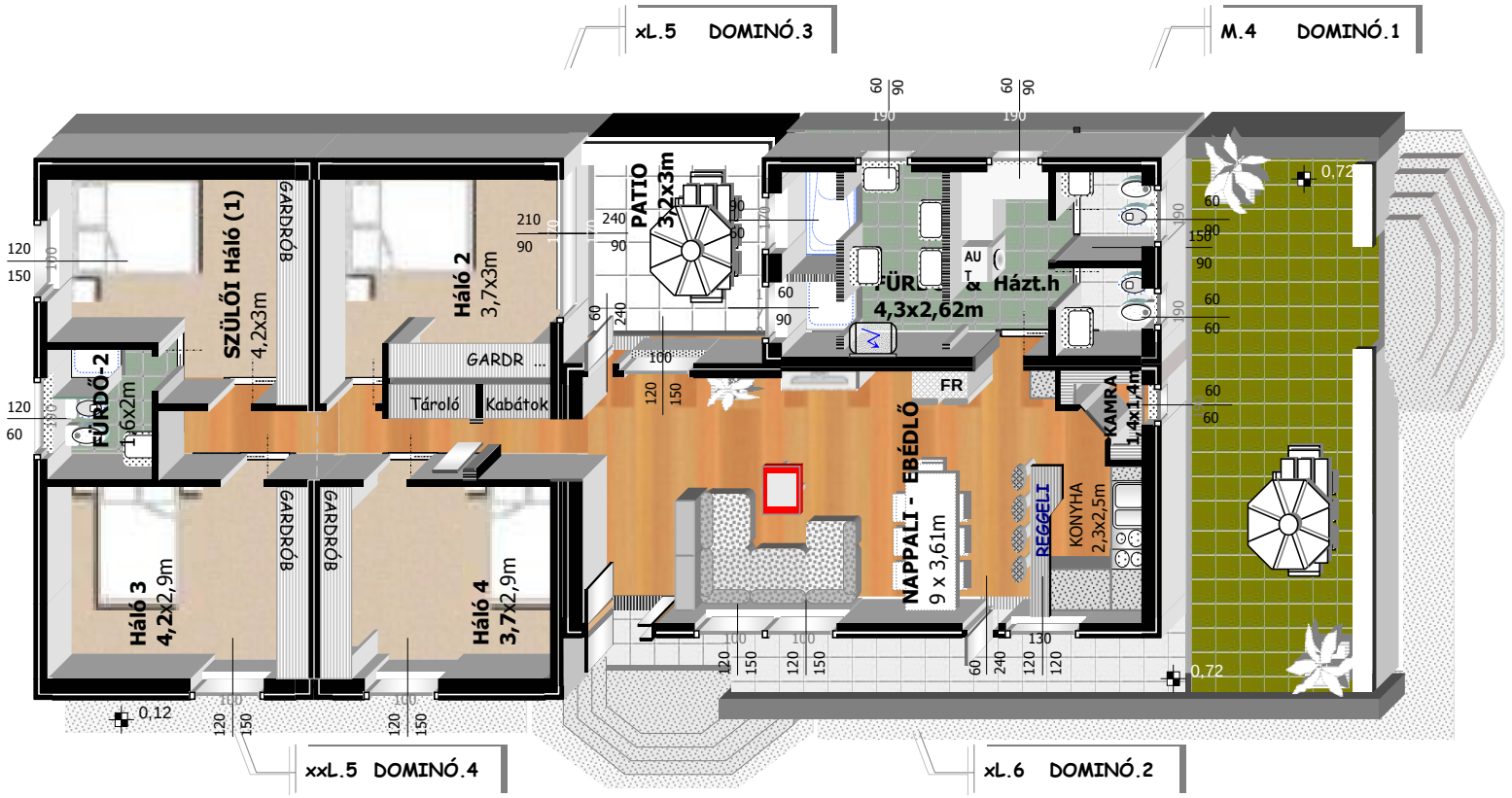

apró > ENERGIA mérleg > teljes Januar - hó

Fűtés Ft: +20°C belsőnél egy átlagos JANUÁR-ban

Gáz: 14 700 Ft	Vill. 33 200 Ft	Fa 7 900 Ft

m2 365 U_érték 0,143 < 3,0 W/M2 > 1,09 kW > 788 kWh

Előírt hőveszt. max 0,45 >>> 0,143 > 315% sokkal jobb!

Önnek hány Ft egy átlagos Január ?

FIGYELD a FŰTÉS Ft t is!

I. ütem	Dominó 1	M . 4	19	57 m2	
	Dominó 2	xL . 6	38		
II. ütem	Dominó 3	xL . 5	32	67 m2	
	Dominó 4	xxL . 5	36		

kulcskész'

Irányár:

Dominó árak	Σ Dominó ÁR	/ház	/m2	Σ szer. Magad
8 238 €	43 760 €	352 €	13 130 000 Ft	30 004 €
13 776 €			105 700 Ft/m2	9 010 000 Ft
12 123 €				72 500 Ft/m2
13 424 €				

AREA

* több, "1... sok szobák" letöltés > http://www.extramobilhazak.hu/dominohazak/

Σ WIDE	8,00 M /	6,9 M		
Σ LONG	18,02 M	17,4 M	+ BALCONY	3,00 M

Σ LIVING	124,3 M2	111,8 M2	1338 sqft
Σ BALCONY	24,0 M2	24,0 M2	258 sqft

IRÁNYÁR TARTALMA:

1. a tárgyi dominók (un. Egyhelyiségek) összesített ára, de belső helyiségosztás nélkül. Az szinte minden esetben egyéni igény és elképzelés, így a tájékoztatóár azokat nem tartalmazhatja!
A Ft számítás 300Ft/Euróval történt, ezt kérlek vedd figyelembe! .. valamennyi telepíthető/bővíthető akár évekre széthúzva, több ütemben, néhány "óra" alatt!

2. Dominónként ebben a méretben az ár tartalmaz 2-2db 120/150 ablakot, 2 sínes karnist, egy rétegű függönyt.
- 2-2db konnektort, 2-2db világítást. Külső belső felületi burkolásokat, tapétázást, padló burkolatot (márv. mintás pvc padló. ill. szőnyeg filc stb. Lásd: Felszereltség menü: http://www.extramobilhazak.hu/altalanos.felszereltseg.html) Eltérő igény szerint különbözeti opció jelentkezik. **Kérjed a "testreszabott" ajánlatunkat.**

'KULCSKÉSZ' kivitel ›

'szer. MAGAD' várható megtak. ›

kulcskész' Dominó árak	Irányár:	Dominó ÁR	/ház	/m2	
	8 238 € – 13 776 €	Σ	43 760 €	352 €	13 130 000 Ft / 105 700 Ft/m2
	12 123 € – 13 424 €				

különbözet		
13 756 €	4 200 000 Ft	33 200 Ft/m2

Σ szer. Magad	Irányár:	Dominó ÁR	/ház	/m2	
	5 722 € – 9 604 €	Σ	30 004 €	241 €	9 010 000 Ft / 72 500 Ft/m2
	8 306 € – 8 981 €				

NINCS különbség	
csak kamion [domin/db]	4 db
	4 db
telephelyi/helyszíni	8 db
helyszíni	4 db

Telepítésiszint különbözet:	
Helyszínre szállít. (km függő)	
- útvinalengedély	
- daruzás	
gyártói telepítés/install.	

NINCS különbség	
bármilyen tgk	1 db
	- db
	- db
	- db

Összehasonlítás messze nem teljes, az csak a közölt árak és műszaki tartalom szintjéig helytálló:

ELTÉRÉSEK:

'Kulcskész kivitel'
Közölt általános ár tartalma csak az egyes dominók árára hiteles, de válaszfalak és helyiségosztások nélkül:

Közölt ár szerinti Dominónkénti a tartalom:
2db ablak
2db 2sines mennyezeti karnis + 1réteg függöny
1db beltéri ajtó
2db világítás+kapcsolók
2db általános konnektor
1db fűtést ellátó csatlakozó konnektor
1db fűtőtest [5 fokozat]

Víz - szennyvíz:
nem tartalma, az a végleges és Ön/Te általad elfogadott kialakítástól függ, [egyedi kalk.]...

a plusz helyiségek költsége átlagosan cca. 250-300eFt/helyiség, méretfüggő (ablak-, ajtó, karnis, szegélyek-, válaszfalak-, gpszkaton-, tapáta-, + 2-2 db dugalj + világítás-, fűtés-, eltérő padlóburkolatok stb...)
pl. 10 helyiség esetében cca. 2,5... 3 milló

szereld Magad, fele Marad akció:

Dominónkénti bontás:
2db ablakkáva (több darabos igény esetében ezt jelezni kell (tömör fal/ablakkávás Lego-fal különbözeti apró opció)
2db karnis NINCS
1db főfali beltéri ajtó > csak ajtó káva
2db világítás NINCS (a szett lapszerelt)
2db ált. konnektor NINCS (a szett lapszerelt)
1db fűtés konnektor NINCS (a szett lapszerelt)
1db fűtőtest NINCS (a szett lapszerelt)

Víz - szennyvíz: NINCS (a szett lapszerelt)
- kívánságra az egyedi elképzelés szerinti födém áttöréseket a padló födémpallón elkészítjük, minden más sajátmunkás...

helyiségek költsége limit anyagokkal átlagosan 50%
További megtakarítás ebben a méretben is a helyiségekre így cca. 45... 55% lehet!

VENETO_4.124-3

HUNGARY Tel: +3630 275 2235
Regio: Pest 2230. GYÖMRŐ Külter. 68/81 hrsz.

I - FORM (124/112m2)

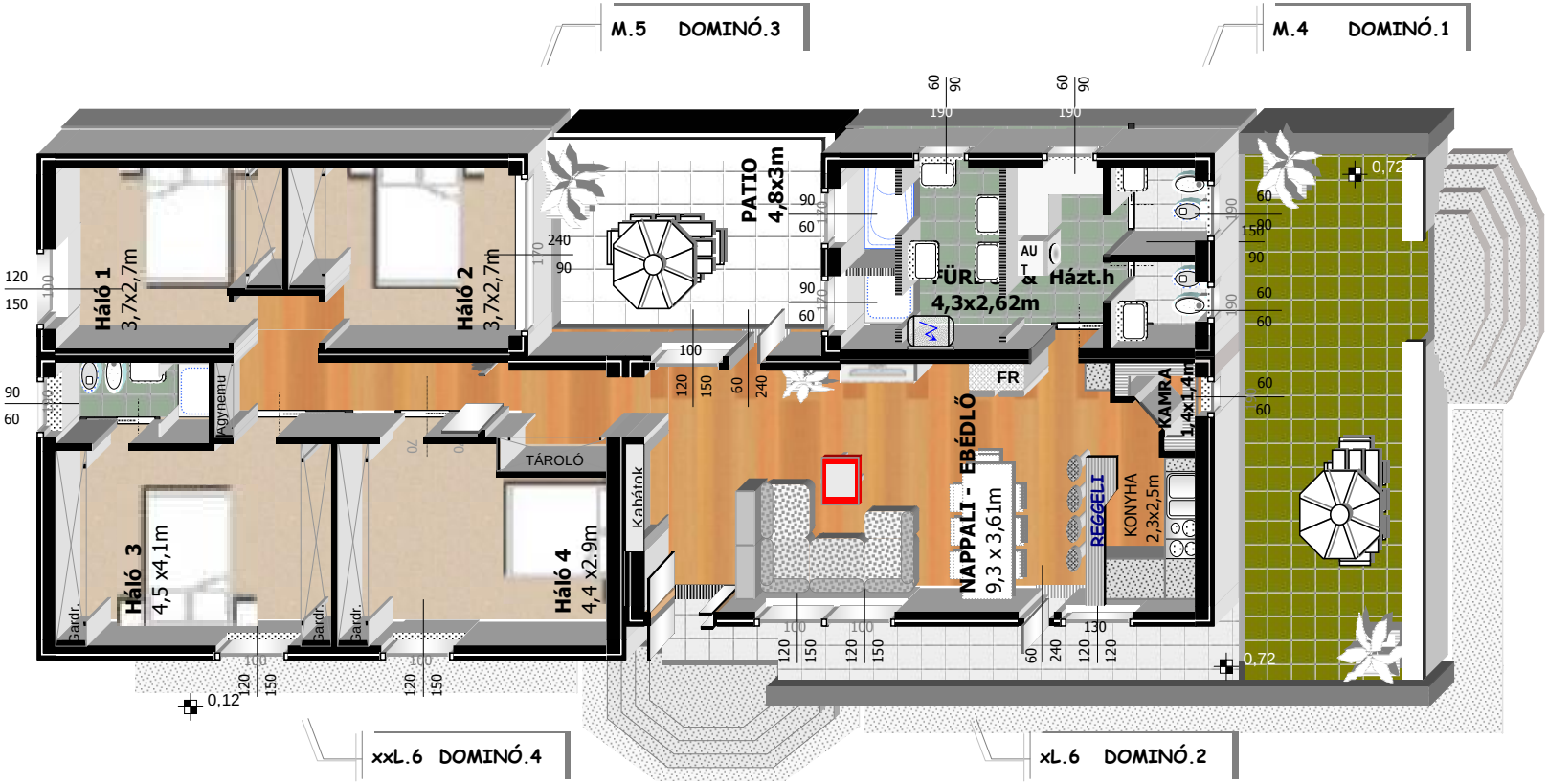

apró > ENERGIA mérleg > teljes Januar - hó

Fűtés Ft: +20°C belsőnél egy átlagos JANUÁR-ban

Gáz: 14 600 Ft	Vill. 33 000 Ft	Fa 7 800 Ft

m2 362 U_érték 0,143 < 3,0 W/M2 > 1,09 kW > 784 kWh

Előírt hőveszt. max 0,45 >>> 0,143 > 315% sokkal jobb!

Önnek hány Ft egy átlagos Január ?

FIGYELD a FŰTÉS Ft t is!

I. ütem	Dominó 1	M . 4	19	57 m2	
	Dominó 2	xL . 6	38		
II. ütem	Dominó 3	M . 5	24	66 m2	
	Dominó 4	xxL . 6	43		

kulcskész'

Irányár:

Dominó árak	Σ Dominó ÁR	/ház	/m2	Σ szer. Magad
8 238 €	43 800 €	355 €	13 140 000 Ft	29 910 €
13 776 €			106 500 Ft/m2	8 980 000 Ft
10 256 €				72 700 Ft/m2
15 329 €				

AREA

* több, "1... sok szobák" letöltés > http://www.extramobilhazak.hu/dominohazak/

Σ WIDE	8,00 M /	6,9 M		
Σ LONG	18,02 M	17,4 M	+ BALCONY	3,00 M

Σ LIVING	123,5 M2	111,0 M2	1329 sqft
Σ BALCONY	24,0 M2	24,0 M2	258 sqft

IRÁNYÁR TARTALMA:

1. a tárgyi dominók (un. Egyhelyiségek) összesített ára, de belső helyiségosztás nélkül. Az szinte minden esetben egyéni igény és elképzelés, így a tájékoztatóár azokat nem tartalmazhatja!
A Ft számítás 300Ft/Euróval történt, ezt kérlek vedd figyelembe! .. valamennyi telepíthető/bővíthető akár évekre széthúzva, több ütemben, néhány "óra" alatt!

2. Dominónként ebben a méretben az ár tartalmaz 2-2db 120/150 ablakot, 2 sínes karnist, egy rétegű függönyt.
- 2-2db konnektort, 2-2db világítást. Külső belső felületi burkolásokat, tapétázást, padló burkolatot (márv. mintás pvc padló. ill. szőnyeg filc stb. Lásd: Felszereltség menü: http://www.extramobilhazak.hu/altalanos.felszereltseg.html) Eltérő igény szerint különbözeti opció jelentkezik. **Kérjed a "testreszabott" ajánlatunkat.**

'KULCSKÉSZ' kivitel ›

'szer. MAGAD' várható megtak. ›

kulcskész' Dominó árak	Irányár:	Dominó ÁR	/ház	/m2	
	8 238 €	Σ	43 800 €	355 €	13 140 000 Ft
	13 776 €				106 500 Ft/m2
	10 256 €				
	15 329 €				

különbözet	13 890 €	4 200 000 Ft	33 700 Ft/m2

Σ szer. Magad	Irányár:	Dominó ÁR	/ház	/m2	
	5 722 €	Σ	29 910 €	242 €	8 980 000 Ft
	9 604 €				72 800 Ft/m2
	6 812 €				
	10 373 €				

NINCS különbség	
csak kamion [domin/db]	4 db
	4 db
telephelyi/helyszíni	8 db
helyszíni	4 db

Telepítésiszint különbözet:	
Helyszínre szállít. (km függő)	
- útvinalengedély	
- daruzás	
gyártói telepítés/install.	

NINCS különbség	
bármilyen tgk	1 db
	- db
	- db
	- db

Összehasonlítás messze nem teljes, az csak a közölt árak és műszaki tartalom szintjéig helytálló:

ELTÉRÉSEK:

'Kulcskész kivitel'
Közölt általános ár tartalma csak az egyes dominók árára hiteles, de válaszfalak és helyiségosztások nélkül:

Közölt ár szerinti Dominónkénti a tartalom:
2db ablak
2db 2sines mennyezeti karnis + 1réteg függöny
1db beltéri ajtó
2db világítás+kapcsolók
2db általános konnektor
1db fűtést ellátó csatlakozó konnektor
1db fűtőtest [5 fokozat]

Víz - szennyvíz:
nem tartalma, az a végleges és Ön/Te általad elfogadott kialakítástól függ, [egyedi kalk.]...

a plusz helyiségek költsége átlagosan cca. 250-300eFt/helyiség, méretfüggő (ablak-, ajtó, karnis, szegélyek-, válaszfalak-, gpszkaton-, tapáta-, + 2-2 db dugalj + világítás-, fűtés-, eltérő padlóburkolatok stb...)
pl. 10 helyiség esetében cca. 2,5... 3 milló

szereld Magad, fele Marad akció:

Dominónkénti bontás:
2db ablakkáva (több darabos igény esetében ezt jelezni kell (tömör fal/ablakkávás Lego-fal különbözeti apró opció)
2db karnis NINCS
1db főfali beltéri ajtó > csak ajtó káva
2db világítás NINCS (a szett lapszerelt)
2db ált. konnektor NINCS (a szett lapszerelt)
1db fűtés konnektor NINCS (a szett lapszerelt)
1db fűtőtest NINCS (a szett lapszerelt)

Víz - szennyvíz: NINCS (a szett lapszerelt)
- kívánságra az egyedi elképzelés szerinti födém áttöréseket a padló födémpallón elkészítjük, minden más sajátmunkás...

helyiségek költsége limit anyagokkal átlagosan 50%
További megtakarítás ebben a méretben is a helyiségekre így cca. 45... 55% lehet!

VENETO_4.124-4

I - FORM (124/111m2)

HUNGARY Tel: +3630 275 2235
Regio: Pest 2230. GYÖMRŐ Külter. 68/81 hrsz.

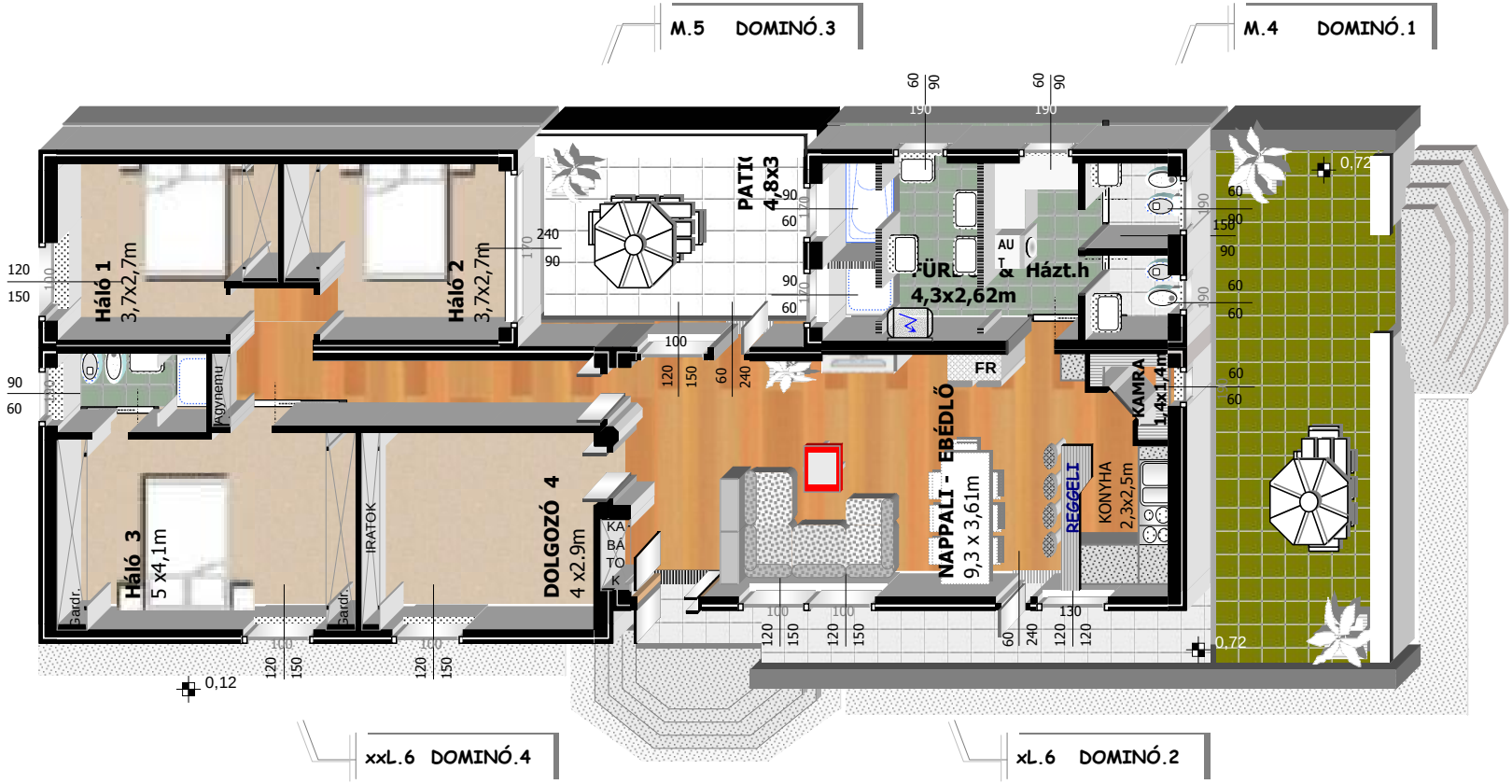

1. a tárgyi dominók (un. Egyhelyiségek) összesített ára, de belső helyiségosztás nélkül. Az szinte minden esetben egyéni igény és elképzelés, így a tájékoztatóár azokat nem tartalmazhat!a!
A Ft számítás 300Ft/Euróval történt, ezt kérlek vedd figyelembe! .. valamennyi telepíthető/bővíthető akár évekre széthúzva, több ütemben, néhány "óra" alatt!

2. Dominónként ebben a méretben az ár tartalmaz 2-2db 120/150 ablakot, 2 sínes karnist, egy rétegű függönyt.
- 2-2db konnektort, 2-2db világítást. Külső belső felületi burkolásokat, tapétázást, padló burkolatot (márv. mintás pvc padló. ill. szőnyeg filc stb. Lásd: Felszereltség menü: http://www.extramobilhazak.hu/altalanos.felszereltseg.html) Eltérő igény szerint különbözeti opció jelentkezik. **Kérjed a "testreszabott" ajánlatunkat.**

IRÁNYÁR TARTALMA:

apró > ENERGIA mérleg > *teljes Januar - hó*

Fűtés Ft: +20°C belsőnél egy átlagos JANUÁR-ban~~

Gáz: 14 600 Ft	Vill. 33 000 Ft	Fa 7 800 Ft

m2 362 U_érték 0,143 < 3,0 W/M2 > 1,09 kW > 784 kWh

Előírt hőveszt. max 0,45 >>> 0,143 > 315% sokkal jobb!

Önnek hány Ft egy átlagos Január ?

FIGYELD a FŰTÉS Ft t is!

						Irányár:				
I. ütem	Dominó 1	M . 4	19	57 m2	kulcskész'		8 238 €	Σ Dominó ÁR	43 980 €	/ház
	Dominó 2	xL . 6	38			Dominó árak	13 776 €		356 €	/m2
II. ütem	Dominó 3	M . 5	24	66 m2			10 256 €		13 200 000 Ft	
	Dominó 4	xxL . 6	43				15 529 €		107 000 Ft/m2	

Σ szer. Magad 29 910 €
8 980 000 Ft
72 700 Ft/m2

* több, "1... sok szobák" letöltés > http://www.extramobilhazak.hu/dominohazak/

			AREA		
Σ WIDE	7,42 m / 6,9 m		Σ LIVING	123,5 M2	111,0 M2	1329 sqft
Σ LONG	19,20 m	+ BALCONY 3,00 m	Σ BALCONY	22,3 M2	22,3 M2	240 sqft

ÖSSZEVETÉSEK

'KULCSKÉSZ' kivitel ›

'szer. MAGAD' várható megtak. ›

kulcskész' Dominó árak	Irányár:	/ház	/m2	Ft/m2
	8 238 € – 13 776 €	Σ Dominó ÁR 43 980 €	356 €	13 200 000 Ft
	10 256 € – 15 529 €			107 000 Ft/m2

különbözet	14 070 €	4 300 000 Ft	34 200 Ft/m2

Σ szer. Magad	Irányár:	/ház	/m2	Ft/m2
	5 722 € – 9 604 €	Σ Dominó ÁR 29 910 €	242 €	8 980 000 Ft
	6 812 € – 10 373 €			72 800 Ft/m2

NINCS különbség		Telepítésiszint különbözet:		NINCS különbség	
csak kamion [domin/db]	4 db	Helyszínre szállít. (km függő)		bármilyen tgk	1 db
	4 db	- útvinalengedély			- db
telephelyi/helyszíni	8 db	- daruzás			- db
helyszíni	4 db	gyártói telepítés/install.			- db

Összehasonlítás messze nem teljes, az csak a közölt árak és műszaki tartalom szintjéig helytálló:

ELTÉRÉSEK:

'Kulcskész kivitel'
Közölt általános ár tartalma csak az egyes dominók árára hiteles, de válaszfalak és helyiségosztások nélkül:

Közölt ár szerinti Dominónkénti a tartalom:
2db ablak
2db 2sines mennyezeti karnis + 1réteg függöny
1db beltéri ajtó
2db világítás+kapcsolók
2db általános konnektor
1db fűtést ellátó csatlakozó konnektor
1db fűtőtest [5 fokozat]

Víz - szennyvíz:
nem tartalma, az a végleges és Ön/Te általad elfogadott kialakítástól függ, [egyedi kalk.]...

a plusz helyiségek költsége átlagosan cca. 250-300eFt/helyiség, méretfüggő (ablak-, ajtó, karnis, szegélyek-, válaszfalak-, gpszkaton-, tapáta-, + 2-2 db dugalj + világítás-, fűtés-, eltérő padlóburkolatok stb...)
pl. 10 helyiség esetében cca. 2,5... 3 milló

szereld Magad, fele Marad akció:

Dominónkénti bontás:
2db ablakkáva (több darabos igény esetében ezt jelezni kell (tömör fal/ablakkávás Lego-fal különbözeti apró opció)
2db karnis NINCS
1db főfali beltéri ajtó > csak ajtó káva
2db világítás NINCS (a szett lapszerelt)
2db ált. konnektor NINCS (a szett lapszerelt)
1db fűtés konnektor NINCS (a szett lapszerelt)
1db fűtőtest NINCS (a szett lapszerelt)

Víz - szennyvíz: NINCS (a szett lapszerelt)
- kívánságra az egyedi elképzelés szerinti födém áttöréseket a padló födémpallón elkészítjük, minden más sajátmunkás...

helyiségek költsége limit anyagokkal átlagosan 50%
További megtakarítás ebben a méretben is a helyiségekre így cca. 45... 55% lehet!

VENETO_4.127-1

I - FORM (127/114m2)

HUNGARY Tel: +3630 275 2235
Regio: Pest 2230. GYÖMRŐ Külter. 68/81 hrsz.

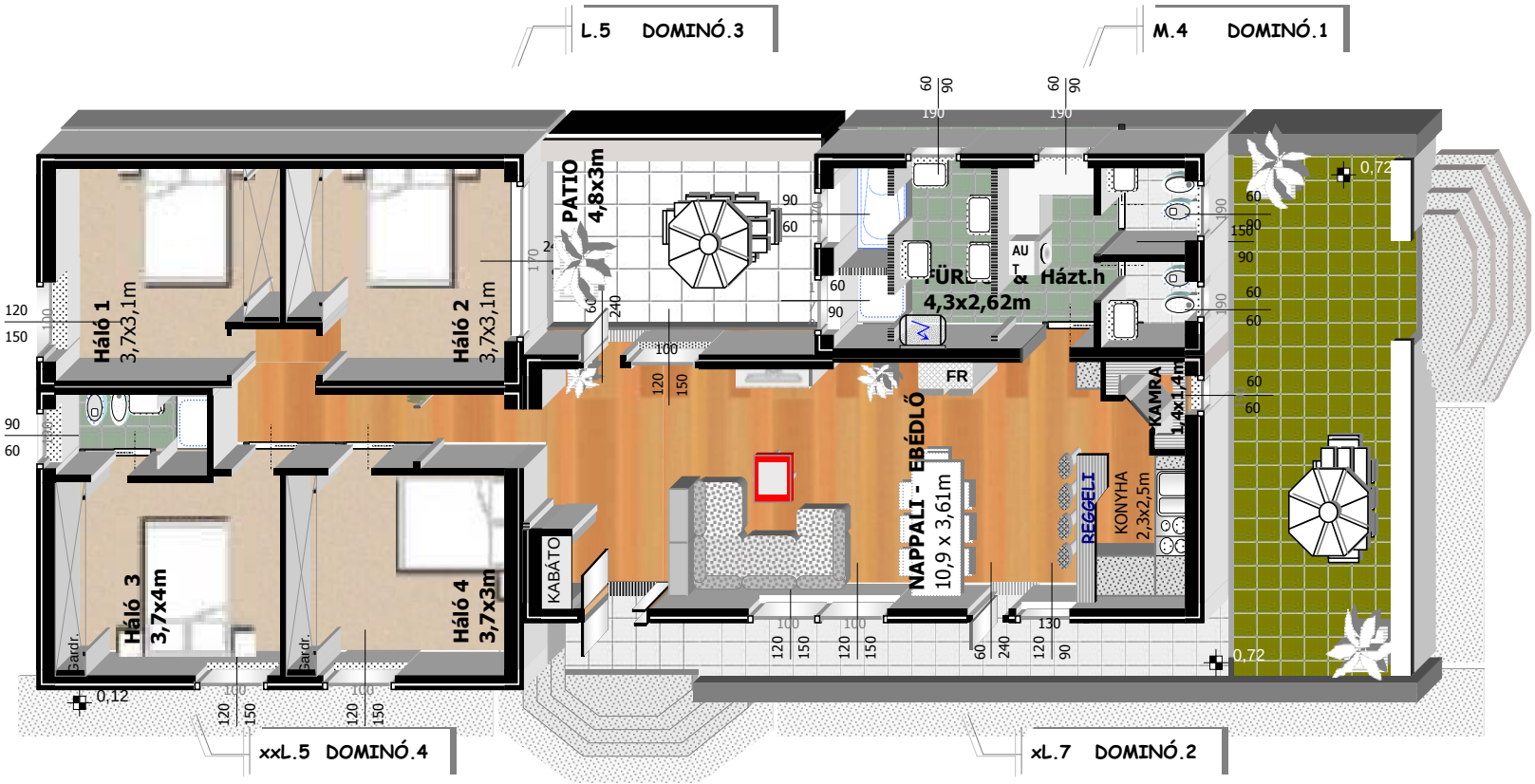

apró > ENERGIA mérleg > teljes Januar - hó

Fűtés Ft: +20°C belsőnél egy átlagos JANUÁR-ban~~

Gáz: 14 900 Ft	Vill. 33 700 Ft	Fa 8 000 Ft

m2 370 U_érték 0,143 < 3,0 W/M2 > 1,11 kW > 801 kWh

Előírt hőveszt. max 0,45 >>> 0,143 > 315% sokkal jobb!

Önnek hány Ft egy átlagos Január ?

FIGYELD a FŰTÉS Ft t is!

I.ütem	Dominó 1	M . 4	19	63 m2	kulcskész'	Irányár:
	Dominó 2	xL . 7	44			8 238 €
II.ütem	Dominó 3	L . 5	28	63 m2	Dominó árak	15 443 €
	Dominó 4	xxL . 5	36			11 499 €
						13 324 €

Σ Dominó ÁR 44 630 € /ház 352 € /m2

13 390 000 Ft 105 800 Ft/m2

Σ szer. Magad 30 650 €

9 200 000 Ft 72 600 Ft/m2

* több, "1... sok szobák" letöltés > http://www.extramobilhazak.hu/dominohazak/

Σ WIDE	8,00 M /	6,9 M	
Σ LONG	19,62 M	19,0 M + BALCONY	3,00 M

AREA

Σ LIVING	126,7 M2	114,1 M2	1363 sqft
Σ BALCONY	24,0 M2	24,0 M2	258 sqft

1. a tárgyi dominók (un. Egyhelyiségek) összesített ára, de belső helyiségosztás nélkül. Az szinte minden esetben egyéni igény és elképzelés, így a tájékoztatóár azokat nem tartalmazhat!a!
A Ft számítás 300Ft/Euróval történt, ezt kérlek vedd figyelembe! .. valamennyi telepíthető/bővíthető akár évekre széthúzva, több ütemben, néhány "óra" alatt!

IRÁNYÁR TARTALMA:

2. Dominónként ebben a méretben az ár tartalmaz 2-2db 120/150 ablakot, 2 sínes karnist, egy rétegű függönyt.
- 2-2db konnektort, 2-2db világítást. Külső belső felületi burkolásokat, tapétázást, padló burkolatot (márv. mintás pvc padló. ill. szőnyeg filc stb. Lásd: Felszereltség menü: http://www.extramobilhazak.hu/altalanos.felszereltseg.html) Eltérő igény szerint különbözeti opció jelentkezik. **Kérjed a "testreszabott" ajánlatunkat.**

ÖSSZEVETÉSEK

'KULCSKÉSZ' kivitel ›

'szer. MAGAD' várható megtak. ›

kulcskész' Dominó árak	Irányár:		Dominó ÁR	/ház	/m2	
	8 238 €	15 443 €				
	11 499 €	13 324 €	Σ	44 630 €	352 €	13 390 000 Ft 105 800 Ft/m2

különbözet	13 980 €	4 200 000 Ft	33 100 Ft/m2

Σ szer. Magad	Irányár:		Dominó ÁR	/ház	/m2	
	5 722 €	10 907 €				
	7 705 €	8 981 €	Σ	30 650 €	242 €	9 200 000 Ft 72 700 Ft/m2

NINCS különbség			NINCS különbség	
csak kamion [domin/db]	4 db	Telepítésiszint különbözet:	bármilyen tgk	1 db
	4 db	Helyszínre szállít. (km függő)		- db
telephelyi/helyszíni	8 db	- útvinalengedély		- db
helyszíni	4 db	- daruzás		- db
		gyártói telepítés/install.		- db

Összehasonlítás messze nem teljes, az csak a közölt árak és műszaki tartalom szintjéig helytálló:

ELTÉRÉSEK:

'Kulcskész kivitel'
Közölt általános ár tartalma csak az egyes dominók árára hiteles, de válaszfalak és helyiségosztások nélkül:

Közölt ár szerinti Dominónkénti a tartalom:
2db ablak
2db 2sines mennyezeti karnis + 1réteg függöny
1db beltéri ajtó
2db világítás+kapcsolók
2db általános konnektor
1db fűtést ellátó csatlakozó konnektor
1db fűtőtest [5 fokozat]

Víz - szennyvíz:
nem tartalma, az a végleges és Ön/Te általad elfogadott kialakítástól függ, [egyedi kalk.]...

a plusz helyiségek költsége átlagosan cca. 250-300eFt/helyiség, méretfüggő (ablak-, ajtó, karnis, szegélyek-, válaszfalak-, gpszkaton-, tapáta-, + 2-2 db dugalj + világítás-, fűtés-, eltérő padlóburkolatok stb...)
pl. 10 helyiség esetében cca. 2,5... 3 milló

szereld Magad, fele Marad akció:

Dominónkénti bontás:
2db ablakkáva (több darabos igény esetében ezt jelezni kell (tömör fal/ablakkávás Lego-fal különbözeti apró opció)
2db karnis NINCS
1db főfali beltéri ajtó > csak ajtó káva
2db világítás NINCS (a szett lapszerelt)
2db ált. konnektor NINCS (a szett lapszerelt)
1db fűtés konnektor NINCS (a szett lapszerelt)
1db fűtőtest NINCS (a szett lapszerelt)

Víz - szennyvíz: NINCS (a szett lapszerelt)
- kívánságra az egyedi elképzelés szerinti födém áttöréseket a padló födémpallón elkészítjük, minden más sajátmunkás...

helyiségek költsége limit anyagokkal átlagosan 50%
További megtakarítás ebben a méretben is a helyiségekre így cca. 45... 55% lehet!

VENETO_4.131-1

I - FORM (131/118m2)

HUNGARY Tel: +3630 275 2235
Regio: Pest 2230. GYÖMRŐ Külter. 68/81 hrsz.

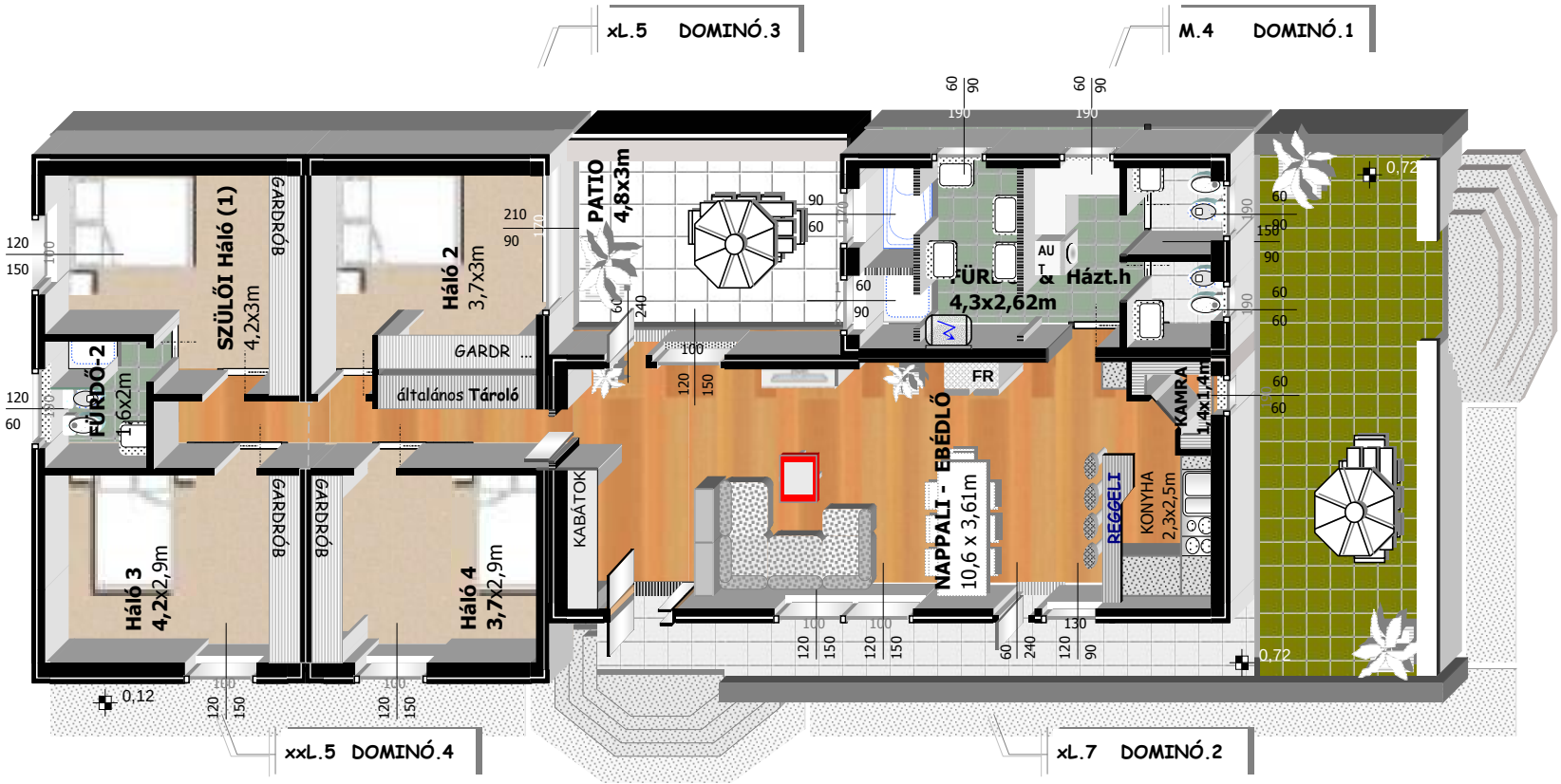

apró > ENERGIA mérleg > teljes Januar - hó

Fűtés Ft: +20°C belsőnél egy átlagos JANUÁR-ban~~

Gáz: 15 300 Ft	Vill. 34 600 Ft	Fa 8 200 Ft

m2 380 U_érték 0,143 < 3,0 W/M2 > 1,14 kW > 822 kWh

Előírt hőveszt. max 0,45 >>> 0,143 > 315% sokkal jobb!

Önnek hány Ft egy átlagos Január ?

FIGYELD a FŰTÉS Ft t is!

I.ütem	Dominó 1	M . 4	19	63 m2	
	Dominó 2	xL . 7	44		
II.ütem	Dominó 3	xL . 5	32	67 m2	
	Dominó 4	xxL . 5	36		

kulcskész'

Irányár:

Dominó árak		Σ Dominó ÁR	/ház	/m2	Σ szer. Magad
	8 238 €		45 290 €	347 €	31 203 €
	15 443 €			13 590 000 Ft	9 370 000 Ft
	12 123 €			104 100 Ft/m2	71 700 Ft/m2
	13 424 €				

* több, "1... sok szobák" letöltés > http://www.extramobilhazak.hu/dominohazak/

	WIDE	LONG
Σ	8,00 M / 6,9 M	19,62 M 19,0 M + BALCONY 3,00 M

AREA

Σ LIVING	130,7 M2	117,9 M2	1406 sqft
Σ BALCONY	24,0 M2	24,0 M2	258 sqft

IRÁNYÁR TARTALMA:

1. a tárgyi dominók (un. Egyhelyiségek) összesített ára, de belső helyiségosztás nélkül. Az szinte minden esetben egyéni igény és elképzelés, így a tájékoztatóár azokat nem tartalmazhat!a!
A Ft számítás 300Ft/Euróval történt, ezt kérlek vedd figyelembe! .. valamennyi telepíthető/bővíthető akár évekre széthúzva, több ütemben, néhány "óra" alatt!

2. Dominónként ebben a méretben az ár tartalmaz 2-2db 120/150 ablakot, 2 sínes karnist, egy rétegű függönyt.
- 2-2db konnektort, 2-2db világítást. Külső belső felületi burkolásokat, tapétázást, padló burkolatot (márv. mintás pvc padló. ill. szőnyeg filc stb. Lásd: Felszereltség menü: http://www.extramobilhazak.hu/altalanos.felszereltseg.html) Eltérő igény szerint különbözeti opció jelentkezik. **Kérjed a "testreszabott" ajánlatunkat.**

'KULCSKÉSZ' kivitel ›

'szer. MAGAD' várható megtak. ›

kulcskész' Dominó árak	Irányár:	Dominó ÁR	/ház	/m2	
	8 238 €	Σ	45 290 €	347 €	13 590 000 Ft
	15 443 €				104 100 Ft/m2
	12 123 €				
	13 424 €				

különbözet	14 087 €	4 300 000 Ft	32 300 Ft/m2

Σ szer. Magad	Irányár:	Dominó ÁR	/ház	/m2	
	5 722 €	Σ	31 203 €	239 €	9 370 000 Ft
	10 907 €				71 800 Ft/m2
	8 306 €				
	8 981 €				

NINCS különbség	
csak kamion [domin/db]	4 db
	4 db
telephelyi/helyszíni	8 db
helyszíni	4 db

Telepítésiszint különbözet:	
Helyszínre szállít. (km függő)	
- útvinalengedély	
- daruzás	
gyártói telepítés/install.	

NINCS különbség	
bármilyen tgk	1 db
	- db
	- db
	- db

Összehasonlítás messze nem teljes, az csak a közölt árak és műszaki tartalom szintjéig helytálló:

ELTÉRÉSEK:

'Kulcskész kivitel'
Közölt általános ár tartalma csak az egyes dominók árára hiteles, de válaszfalak és helyiségosztások nélkül:

Közölt ár szerinti Dominónkénti a tartalom:
2db ablak
2db 2sines mennyezeti karnis + 1réteg függöny
1db beltéri ajtó
2db világítás+kapcsolók
2db általános konnektor
1db fűtést ellátó csatlakozó konnektor
1db fűtőtest [5 fokozat]

Víz - szennyvíz:
nem tartalma, az a végleges és Ön/Te általad elfogadott kialakítástól függ, [egyedi kalk.]...

a plusz helyiségek költsége átlagosan cca. 250-300eFt/helyiség, méretfüggő (ablak-, ajtó, karnis, szegélyek-, válaszfalak-, gpszkaton-, tapáta-, + 2-2 db dugalj + világítás-, fűtés-, eltérő padlóburkolatok stb...)
pl. 10 helyiség esetében cca. 2,5... 3 milló

szereld Magad, fele Marad akció:

Dominónkénti bontás:
2db ablakkáva (több darabos igény esetében ezt jelezni kell (tömör fal/ablakkávás Lego-fal különbözeti apró opció)
2db karnis NINCS
1db főfali beltéri ajtó > csak ajtó káva
2db világítás NINCS (a szett lapszerelt)
2db ált. konnektor NINCS (a szett lapszerelt)
1db fűtés konnektor NINCS (a szett lapszerelt)
1db fűtőtest NINCS (a szett lapszerelt)

Víz - szennyvíz: NINCS (a szett lapszerelt)
- kívánságra az egyedi elképzelés szerinti födém áttöréseket a padló födémpallón elkészítjük, minden más sajátmunkás...

helyiségek költsége limit anyagokkal átlagosan 50%
További megtakarítás ebben a méretben is a helyiségekre így cca. 45... 55% lehet!

VENETO_4.131-2

I - FORM (131/118m2)

HUNGARY Tel: +3630 275 2235
Regio: Pest 2230. GYÖMRŐ Külter. 68/81 hrsz.

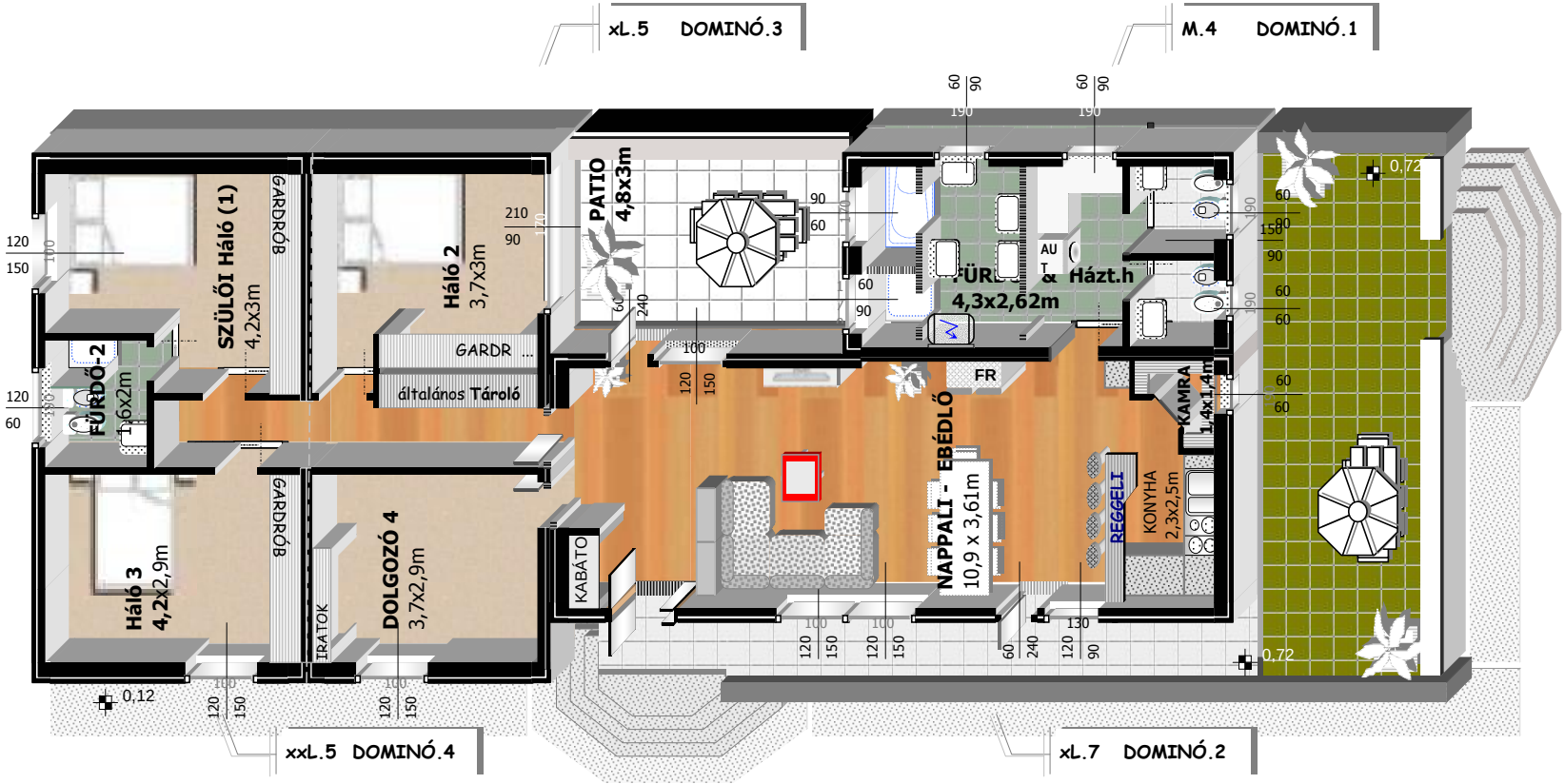

apró > ENERGIA mérleg > teljes Januar - hó

Fűtés Ft: +20°C belsőnél egy átlagos JANUÁR-ban~~

Gáz: 15 300 Ft	Vill. 34 600 Ft	Fa 8 200 Ft

m2 380 U_érték 0,143 < 3,0 W/M2 > 1,14 kW > 822 kWh

Előírt hőveszt. max 0,45 >>> 0,143 > 315% sokkal jobb!

Önnek hány Ft egy átlagos Január ?

FIGYELD a FŰTÉS Ft t is!

I.ütem	Dominó 1	M . 4	19	63 m2	kulcskész'
	Dominó 2	xL . 7	44		
II.ütem	Dominó 3	xL . 5	32	67 m2	
	Dominó 4	xxL . 5	36		

Irányár:

Dominó árak		Σ Dominó ÁR	/ház	/m2	Σ szer. Magad
	8 238 €		45 290 €	347 €	31 203 €
	15 443 €			13 590 000 Ft	9 370 000 Ft
	12 123 €			104 100 Ft/m2	71 700 Ft/m2
	13 424 €				

* több, "1... sok szobák" letöltés > http://www.extramobilhazak.hu/dominohazak/

Σ WIDE	8,00 M /	6,9 M	
Σ LONG	19,62 M	19,0 M + BALCONY	3,00 M

AREA

Σ LIVING	130,7 M2	117,9 M2	1406 sqft
Σ BALCONY	24,0 M2	24,0 M2	258 sqft

IRÁNYÁR TARTALMA:

1. a tárgyi dominók (un. Egyhelyiségek) összesített ára, de belső helyiségosztás nélkül. Az szinte minden esetben egyéni igény és elképzelés, így a tájékoztatóár azokat nem tartalmazhatja!
A Ft számítás 300Ft/Euróval történt, ezt kérlek vedd figyelembe! .. valamennyi telepíthető/bővíthető akár évekre széthúzva, több ütemben, néhány "óra" alatt!

2. Dominónként ebben a méretben az ár tartalmaz 2-2db 120/150 ablakot, 2 sínes karnist, egy rétegű függönyt.
- 2-2db konnektort, 2-2db világítást. Külső belső felületi burkolásokat, tapétázást, padló burkolatot (márv. mintás pvc padló. ill. szőnyeg filc stb. Lásd: Felszerelтség menü: http://www.extramobilhazak.hu/altalanos.felszereltseg.html) Eltérő igény szerint különbözeti opció jelentkezik. **Kérjed a "testreszabott" ajánlatunkat.**

ÖSSZEVETÉSEK

'KULCSKÉSZ' kivitel ›

'szer. MAGAD' várható megtak. ›

kulcskész' Dominó árak	Irányár:		Dominó ÁR	/ház	/m2	
	8 238 €	15 443 €				
	12 123 €	13 424 €	Σ	45 290 €	347 €	13 590 000 Ft / 104 100 Ft/m2

különbözet	14 087 €	4 300 000 Ft	32 300 Ft/m2

Σ szer. Magad	Irányár:		Dominó ÁR	/ház	/m2	
	5 722 €	10 907 €				
	8 306 €	8 981 €	Σ	31 203 €	239 €	9 370 000 Ft / 71 800 Ft/m2

NINCS különbség			Telepítésiszint különbözet:		NINCS különbség	
csak kamion [domin/db]	4	db	Helyszínre szállít. (km függő)		bármilyen tgk	1 db
	4	db	- útvinalengedély			- db
telephelyi/helyszíni	8	db	- daruzás			- db
helyszíni	4	db	gyártói telepítés/install.			- db

Összehasonlítás messze nem teljes, az csak a közölt árak és műszaki tartalom szintjéig helytálló:

ELTÉRÉSEK:

'Kulcskész kivitel'
Közölt általános ár tartalma csak az egyes dominók árára hiteles, de válaszfalak és helyiségosztások nélkül:

Közölt ár szerinti Dominónkénti a tartalom:
2db ablak
2db 2sines mennyezeti karnis + 1réteg föggöny
1db beltéri ajtó
2db világítás+kapcsolók
2db általános konnektor
1db fűtést ellátó csatlakozó konnektor
1db fűtőtest [5 fokozat]

Víz - szennyvíz:
nem tartalma, az a végleges és Ön/Te általad elfogadott kialakítástól függ, [egyedi kalk.]...

a plusz helyiségek költsége átlagosan cca. 250-300eFt/helyiség, méretfüggő (ablak-, ajtó, karnis, szegélyek-, válaszfalak-, gpszkaton-, tapáta-, + 2-2 db dugalj + világítás-, fűtés-, eltérő padlóburkolatok stb...)
pl. 10 helyiség esetében cca. 2,5... 3 milló

szereld Magad, fele Marad akció:

Dominónkénti bontás:
2db ablakkáva (több darabos igény esetében ezt jelezni kell (tömör fal/ablakkávás Lego-fal különbözeti apró opció)
2db karnis NINCS
1db főfali beltéri ajtó > csak ajtó káva
2db világítás NINCS (a szett lapszerelt)
2db ált. konnektor NINCS (a szett lapszerelt)
1db fűtés konnektor NINCS (a szett lapszerelt)
1db fűtőtest NINCS (a szett lapszerelt)

Víz - szennyvíz: NINCS (a szett lapszerelt)
- kívánságra az egyedi elképzelés szerinti födém áttöréseket a padló födémpallón elkészítjük, minden más sajátmunkás...

helyiségek költsége limit anyagokkal átlagosan 50%
További megtakarítás ebben a méretben is a helyiségekre így cca. 45... 55% lehet!

TECHNICAL DATA:

TECHNIKAI ADATOK

	TÍPUS	RÖVID OLDAL [m]	HOSSZÚ OLDAL [m]	BELSŐ MAGASSÁG [m]	SZÁLLÍTÁSI MAGASSÁG [m]	ÉPÜLET - ÉPÜLETRÉSZ MAGASSÁG (TELEPÍTETT) [m]
1.	**S** típusú dominó	**2,5** *(2,46)*	(általánosan > n * 1,60m) . 3,20 - 4,80- 6,40 - 8,00 - 9,60 - 11,20 - 12,80 - 14,40	2,64	0,28 fektetve és/vagy 2,56 állítva	3,70... 3,80 . **Pv. VONAL**: rendezett terepszint felett cca. 74 cm (4 FELLÉPŐ)
2.	**M** típusú dominó	**3** *(2,96)*				
3.	**L** típusú dominó	**3,5** *(3,46)*				
4.	**xL** típusú dominó	**4** *(3,96)*				
5.	**xxL** típusú dominó	**4,5** *(4,46)*				
6.	**xxxL** típusú dominó	**5** *(4,96)*				
7.	**ANGOL ABLAK MODUL** [U-forma]	0,80	1,60	2,36	0,8	2,9... 3,0
8.	**KAPCSOLÓ - BŐVÍTŐK**	1,60	0,06 - 0,66 - 1,32 2,5-; 3-; 3,5-; 4-; 4,5-; 5	2,64	0,28	_
9.	**SAROK PILLÉREK (NÉVLEGES)**	0,33 *(0,28)*	0,33 *(0,28)*	3,12	0,3*0,3	_

gyorshazak.extramobilhazak.hu

*Campany's Life 1995... 97 tuday

www.extramobilhazak.hu/a-profil.html

EGYÉB TECHNIKAI ADATOK

u fal födém tető > HŐÁTBOCSÁTÁSI TÉNYEZŐ (min. érték, ILLETVE jobb mint :	0,143	W/m2K
HŐSZIGETELÉS min. VASTAGSÁG RÉTEGEN BELÜL	26	CM
- SZENDVICS FAL VASTAGSÁG	33	CM
- SZENDVICS PADLÓ.FÖDÉM VASTAGSÁG	35	CM
- SZENDVICS MENNYEZETI FÖDÉM + független TETŐ SZERK. VTG	46	CM
NATÚR, SZERELT TÁRCSALEMEZES STATIKAI VTG.	28	CM

- **TELEPÍTÉS:** 12 cm KIEMELÉS a TEREPSZINTBŐL és MIN. 10; MAX. 14CM TÉRBETON, MÉRETFÖGGŐ (+ 20... -25CM KAVICSÁGY)		
- a TÉRBETON KERÜLETI MÉRETE TELJESEN AZONOS a TELEPÍTENDŐ DOMINÓ KÜLSŐ MÉRETÉVEL, + 12 CM KIEMELÉSSEL a RENDEZETT TEREPSZINTBŐL	_	_
- a GAZOSODÁS/VÍZFELVERŐDÉS/HÓ LERAKÓDÁS OKÁBÓL KÖRBE EGY JÁRDALAP, vagy 5-7CM-re KIEMELT 40-65CM SZÉLES KIS BETONSZEGÉLY, estleg JÁRDA JAVASOLT...		
- EGYEDI KÉMÉNY TÍPUSA: Fi 30CM, 4,8M össz MAGAS szerelt KÉMYÉMY	4,5 m	4kW

** a változtatás és minden egyéb jog fenntartva!

Néhány fontosabb Weboldal

TELEPÍTŐszint, térbeton ˇˇ
www.extramobilhazak.hu/egyszerutelepites1.html

ÁLTALÁNOS felszereltség ˇˇ
www.extramobilhazak.hu/altalanos.felszereltseg.html

ALKALMAZOTT anyagok ˇˇ
www.extramobilhazak.hu/alkalmazottanyagok.html

Tervgaléria/UNICO/ ˇˇ
www.extramobilhazak.hu/Galleries/G.UNICO/index.html

*** Ált. Szerz. Felt. [ÁSZF] (határidők, szállítás, fizetés)** ˇˇ
www.extramobilhazak.hu/v-arak-ASZF.html

* VALUTAKonverter [NAPI euró / Ft átszámító]
www.extramobilhazak.hu/valuta/valutaconverter.htm

Hivatkozások:

pl. DOMINÓ (I.ütem) ›

TÍPUS http://www.extramobilhazak.hu/dominohazak/

ˇˇ Bővítő dominók

xxL	. 9	www.extramobilhazak.hu/v-arak.00-szereld-magad.html#xxl9
xL	. 9	www.extramobilhazak.hu/v-arak.00-szereld-magad.html#xxl9
L	. 9	www.extramobilhazak.hu/v-arak.00-szereld-magad.html#l9
M	. 9	www.extramobilhazak.hu/v-arak.00-szereld-magad.html#m9
S	. 9	www.extramobilhazak.hu/v-arak.00-szereld-magad.html#s9

Hőveszt. számító	www.extramobilhazak.hu/u-ertek_kalkulator.html#2
Euró/Ft átváltó	www.extramobilhazak.hu/valuta/valutaconverter.htm

Passzívház szintű szig.? Min. 26cm a rétegben?
(NO hőhid? NO m2 korlát?) **LÁSD a fotót**ˇˇ
www.extramobilhazak.hu/mernokszerkezet-passzivelem-info.html#2kep

DOMINO Desing:
(sby f j builder engineer, physicist building)

1. 'Építkezés'...
NEM az ÉLET!
DOMINÓKRÓL alkoss KÉPET!

2. ** ['Lerakod' és 'BELAKOD'! Hűtesz/Fűtesz a Gyufáddal(!) Megteheted!]...*